



Taux d'actualisation et taux d'inflation IAS au 31 Janvier 2023

**Évolution des taux d'actualisation et d'inflation IAS 19
sur les douze derniers mois**

Taux d'actualisation

Zone	EUR				
Source	Indice de référence	RATE:Link*			
Plan	NA	Jubilee	Retirement indemnity	Pension	Pension
Duration au 31/1/2023	12,38	8,00	12,00	12,00	16,00

Évolution depuis le début d'année :

31/12/2022	3,77%	3,86%	3,84%	3,78%	3,72%
31/01/2023	3,48%	3,58%	3,56%	3,52%	3,47%
Différence	-0,29%	-0,28%	-0,28%	-0,26%	-0,25%
Estimation de l'impact DBO	+4%	+2%	+3%	+3%	+4%

Évolution sur le dernier mois :

31/12/2022	3,77%	3,86%	3,84%	3,78%	3,72%
31/01/2023	3,48%	3,58%	3,56%	3,52%	3,47%
Différence	-0,29%	-0,28%	-0,28%	-0,26%	-0,25%
Estimation de l'impact DBO	+4%	+2%	+3%	+3%	+4%

Eurozone Discount Rate depending on plan Type and plan Duration

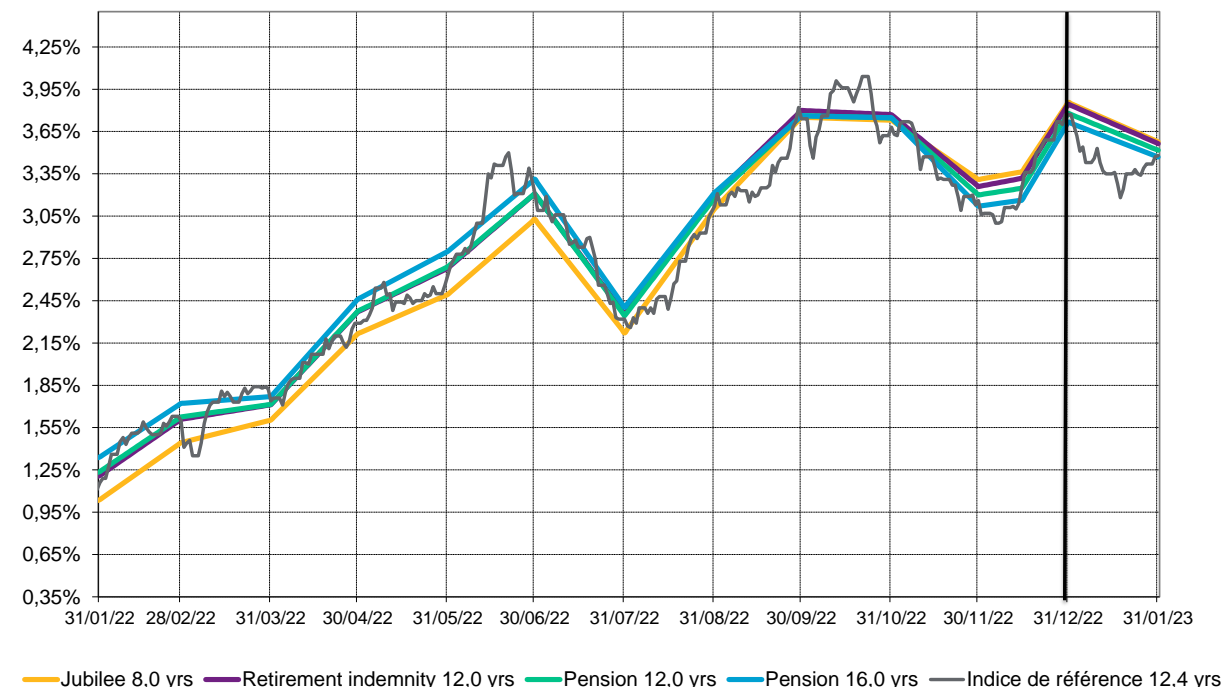

Taux d'inflation

Zone	EUR				
Source	Swap		OAT/OATi		WTW inflation tool
Maturité au 31/1/2023	2,00	15,00	2022	2032	15,00

Évolution depuis le début d'année :

31/12/2022	2,78%	2,58%	0,46%	2,52%	2,43%
31/01/2023	2,27%	2,40%	0,08%	2,46%	2,36%
Différence	-0,51%	-0,18%	-0,38%	-0,06%	-0,07%

Évolution sur le dernier mois :

31/12/2022	2,78%	2,58%	0,46%	2,52%	2,43%
31/01/2023	2,27%	2,40%	0,08%	2,46%	2,36%
Différence	-0,51%	-0,18%	-0,38%	-0,06%	-0,07%

Eurozone Inflation Rate depending plan Maturity

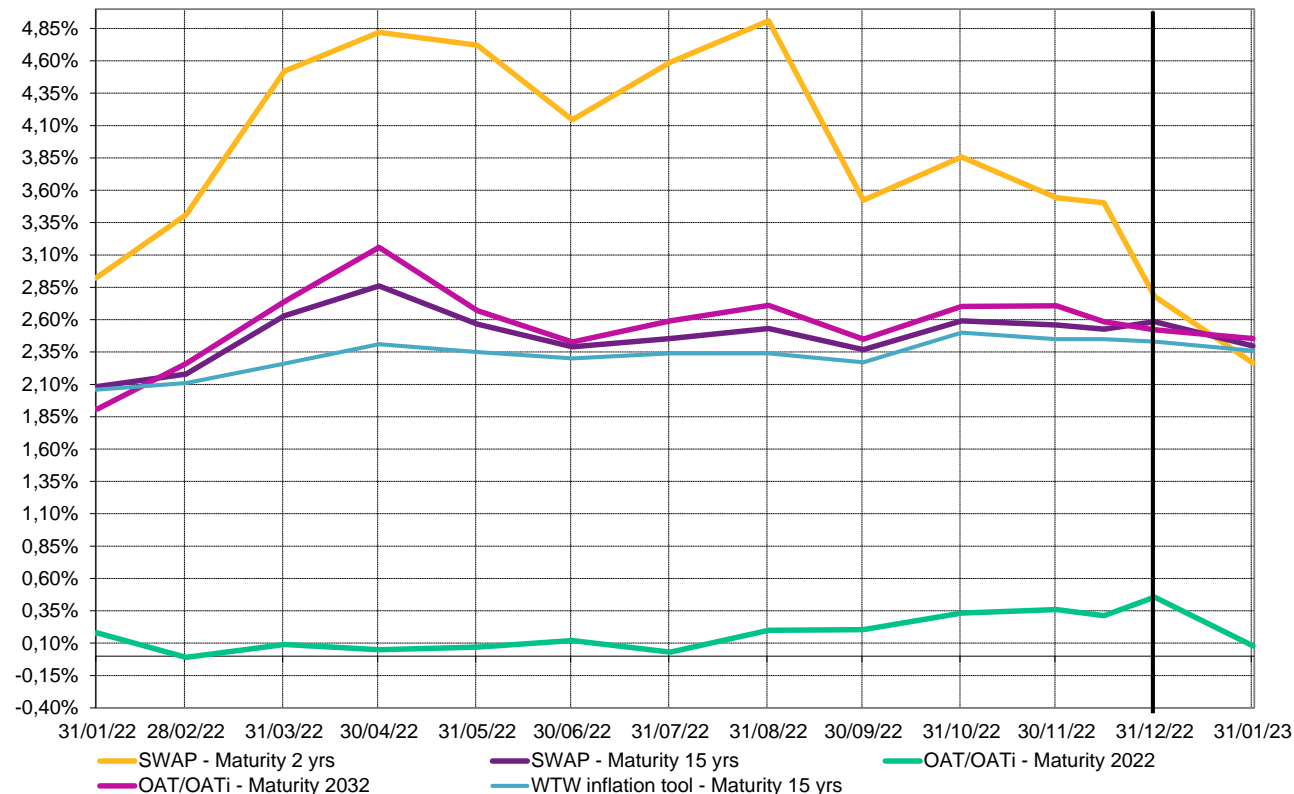

Taux d'actualisation

Zone	GBP					
Source	Indice de référence	RATE:Link - 10-90 curve*			RATE:Link - Ex Gvt backed curve*	
Plan	NA	Pension	Pension	Pension	Pension	Pension
Duration au 31/1/2023	15,67	12,00	16,00	20,00	16,00	20,00

Évolution depuis le début d'année :

31/12/2022	4,77%	4,81%	4,78%	4,75%	4,98%	5,03%
31/01/2023	4,44%	4,49%	4,49%	4,49%	4,63%	4,69%
Différence	-0,33%	-0,32%	-0,29%	-0,26%	-0,35%	-0,34%
Estimation de l'impact DBO	+5%	+4%	+5%	+5%	+6%	+7%

Évolution sur le dernier mois :

31/12/2022	4,77%	4,81%	4,78%	4,75%	4,98%	5,03%
31/01/2023	4,44%	4,49%	4,49%	4,49%	4,63%	4,69%
Différence	-0,33%	-0,32%	-0,29%	-0,26%	-0,35%	-0,34%
Estimation de l'impact DBO	+5%	+4%	+5%	+5%	+6%	+7%

UK Discount Rate depending on plan Type and plan Duration

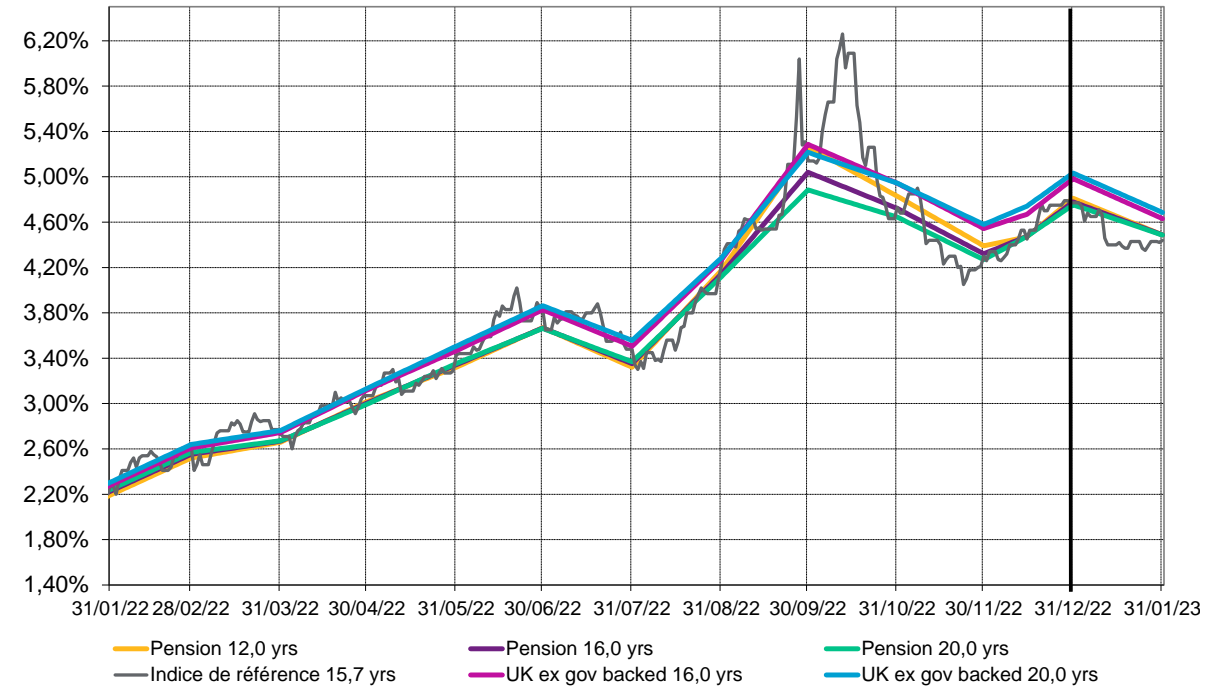

Taux d'inflation

Zone

GBP

Source

BoE implied
inflation

WTW inflation
tool

Maturité au 31/1/2023

15,00

15,00

Évolution depuis le début d'année :

31/12/2022

3,50%

3,52%

31/01/2023

3,41%

3,45%

Différence

-0,09%

-0,07%

Évolution sur le dernier mois :

31/12/2022

3,50%

3,52%

31/01/2023

3,41%

3,45%

Différence

-0,09%

-0,07%

UK Inflation Rate depending plan Maturity

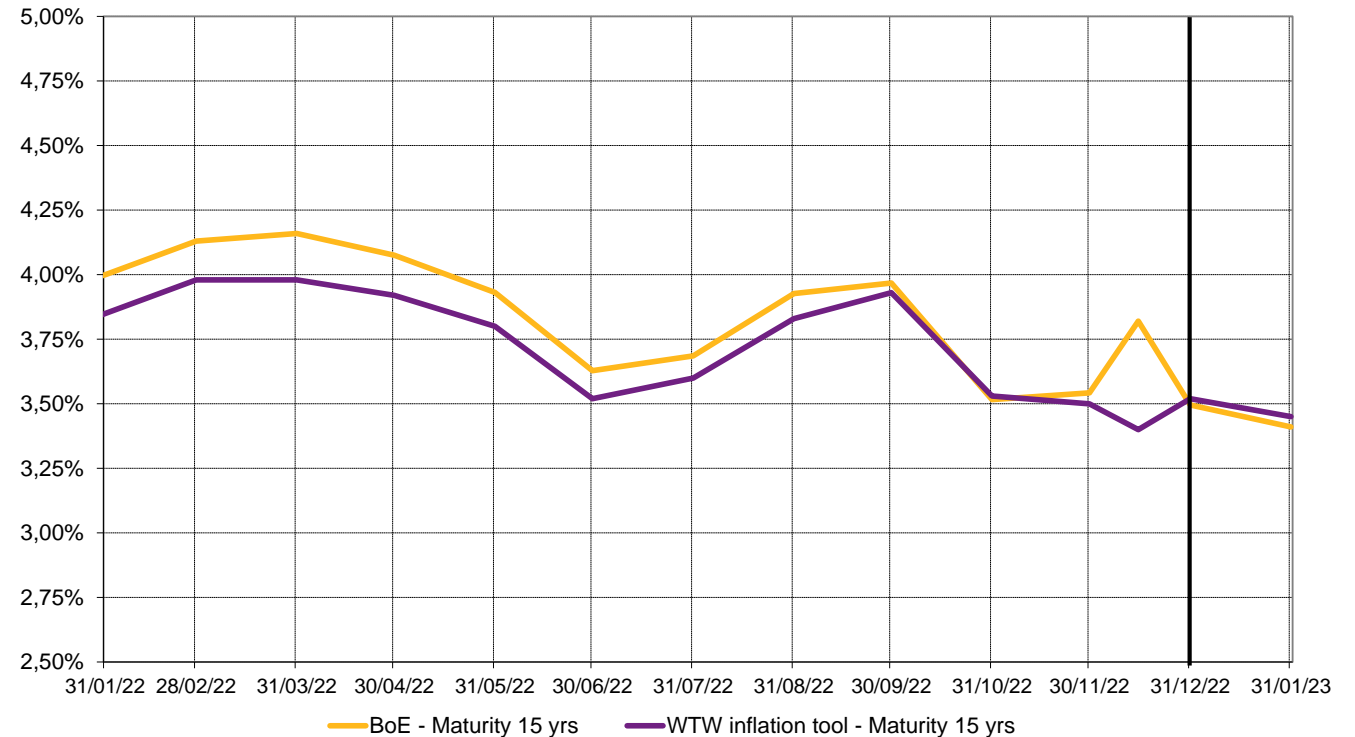

Taux d'actualisation

Zone	USD			
Source	Indice de Référence	RATE:Link*		
Plan	NA	Pension	Pension	Pension
Duration au 31/1/2023	14,50	12,00	16,00	20,00

Évolution depuis le début d'année :

31/12/2022	5,13%	5,40%	5,51%	5,62%
31/01/2023	4,70%	4,89%	5,01%	5,10%
Différence	-0,43%	-0,51%	-0,50%	-0,52%
Estimation de l'impact DBO	+6%	+6%	+8%	+10%

Évolution sur le dernier mois :

31/12/2022	5,13%	5,40%	5,51%	5,62%
31/01/2023	4,70%	4,89%	5,01%	5,10%
Différence	-0,43%	-0,51%	-0,50%	-0,52%
Estimation de l'impact DBO	+6%	+6%	+8%	+10%

US Discount Rate depending on plan Type and plan Duration

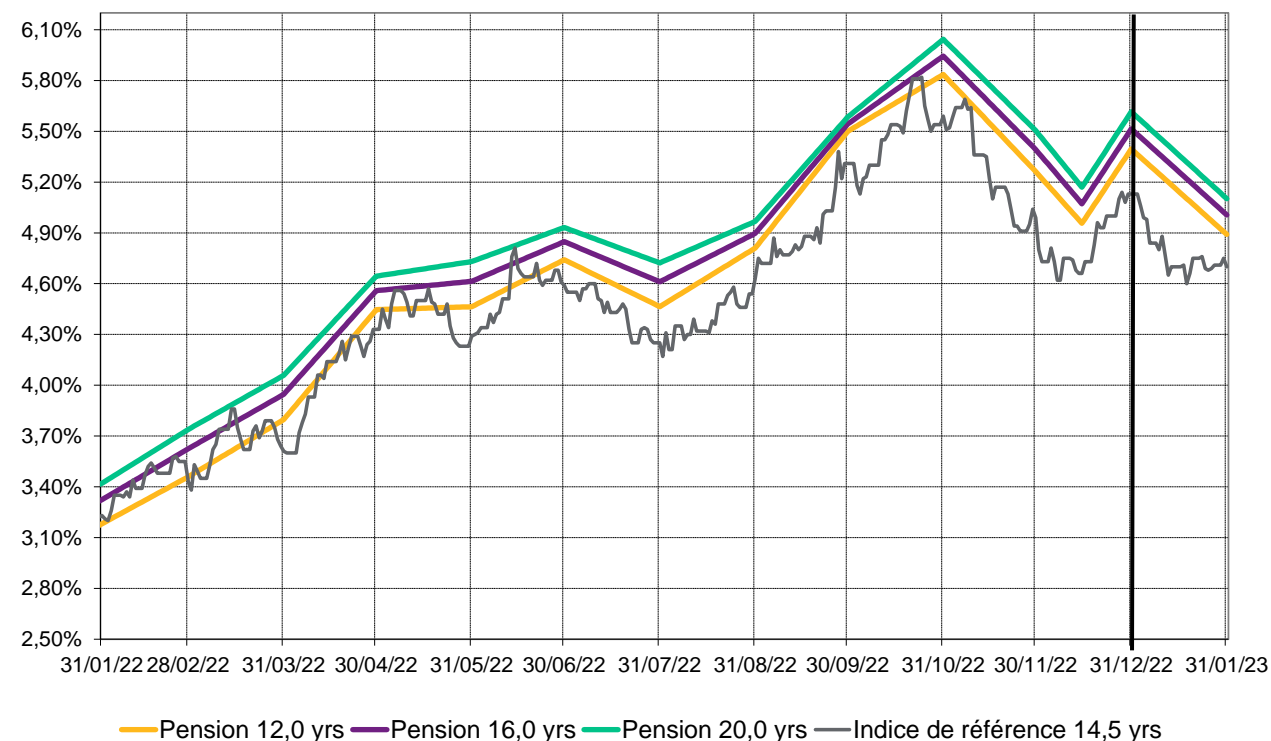

A propos de WTW

WTW est un cabinet international de conseil, de courtage et de solutions logicielles qui accompagne ses clients à travers le monde afin de transformer le risque en opportunité de croissance. Ensemble, nous libérons les potentiels.

Pour en savoir plus : www.wtwco.com

WILLIS TOWERS WATSON France

Société de courtage d'assurance et de réassurance - Société par actions simplifiée au capital de 1 432 600 euros. 311 248 637 R.C.S Nanterre.

N° FR 61311248637 - Siège social : 33/34 quai de Dion-Bouton - 92 800 Puteaux - Tél : 01 41 43 50 00 - Télécopie : 01 41 43 55 55

<https://www.wtwco.com/fr-FR/>

Intermédiaire immatriculé à l'ORIAS sous le N° 07 001 707 (<http://www.orias.fr>) Willis Towers Watson France est soumis au contrôle de l'ACPR (Autorité de Contrôle Prudentiel et de Résolution) - 4 Place de Budapest - CS 92459 - 75436 Paris Cedex 9



Taux d'actualisation et taux d'inflation IAS au 28 Février 2023

**Évolution des taux d'actualisation et d'inflation IAS 19
sur les douze derniers mois**

Taux d'actualisation

Zone	EUR				
Source	Indice de référence	RATE:Link*			
Plan	NA	Jubilee	Retirement indemnity	Pension	Pension
Duration au 28/2/2023	12,12	8,00	12,00	12,00	16,00

Évolution depuis le début d'année :

31/12/2022	3,77%	3,86%	3,84%	3,78%	3,72%
28/02/2023	3,84%	3,96%	3,94%	3,90%	3,86%
Différence	+0,07%	+0,10%	+0,10%	+0,12%	+0,14%
Estimation de l'impact DBO	-1%	-1%	-1%	-1%	-2%

Évolution sur le dernier mois :

31/01/2023	3,48%	3,58%	3,56%	3,52%	3,47%
28/02/2023	3,84%	3,96%	3,94%	3,90%	3,86%
Différence	+0,36%	+0,38%	+0,38%	+0,38%	+0,39%
Estimation de l'impact DBO	-4%	-3%	-5%	-5%	-6%

Eurozone Discount Rate depending on plan Type and plan Duration

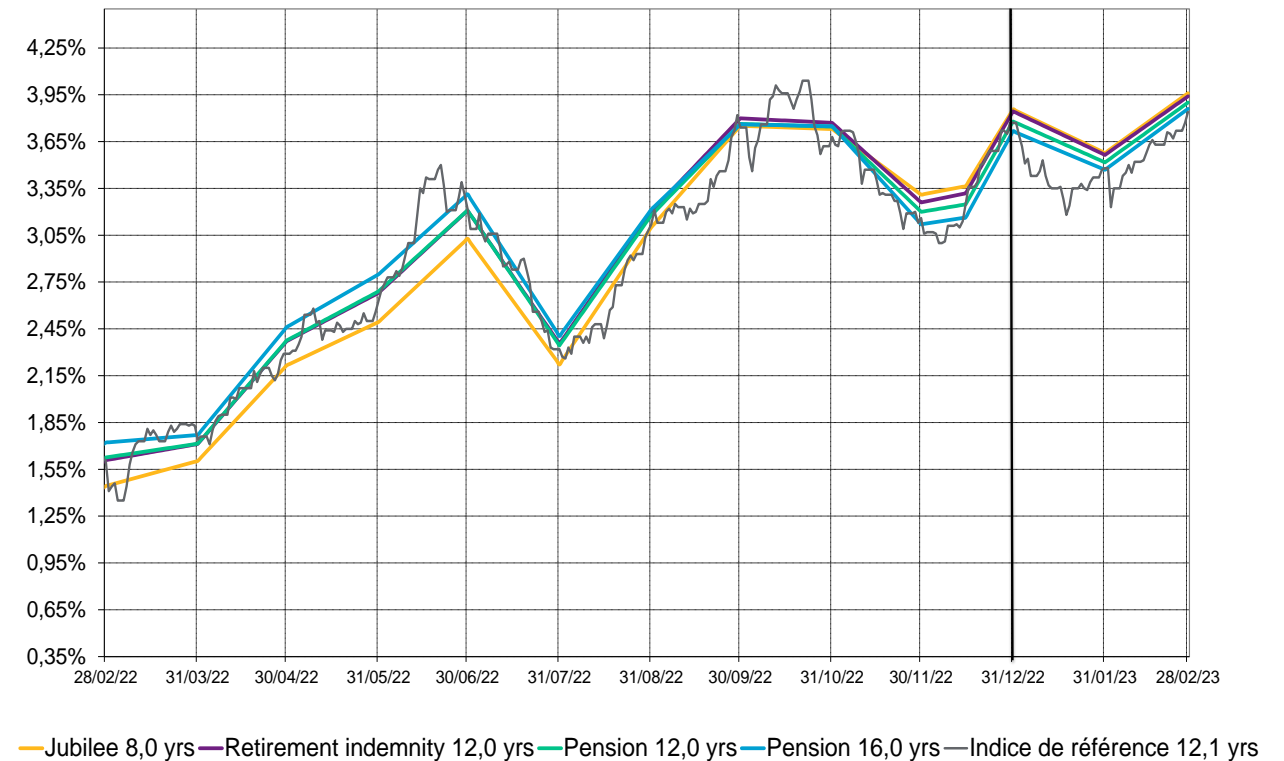

Taux d'inflation

Zone

EUR				
Swap		OAT/OATi		WTW inflation tool
2,00	15,00	2022	2032	15,00

Source

Maturité au 28/2/2023

Évolution depuis le début d'année :

31/12/2022	2,78%	2,58%	0,46%	2,52%	2,43%
28/02/2023	3,21%	2,60%	0,53%	2,85%	2,40%
Différence	+0,43%	+0,02%	+0,07%	+0,33%	-0,03%

Évolution sur le dernier mois :

31/01/2023	2,27%	2,40%	0,08%	2,46%	2,36%
28/02/2023	3,21%	2,60%	0,53%	2,85%	2,40%
Différence	+0,94%	+0,20%	+0,45%	+0,39%	+0,04%

Eurozone Inflation Rate depending plan Maturity

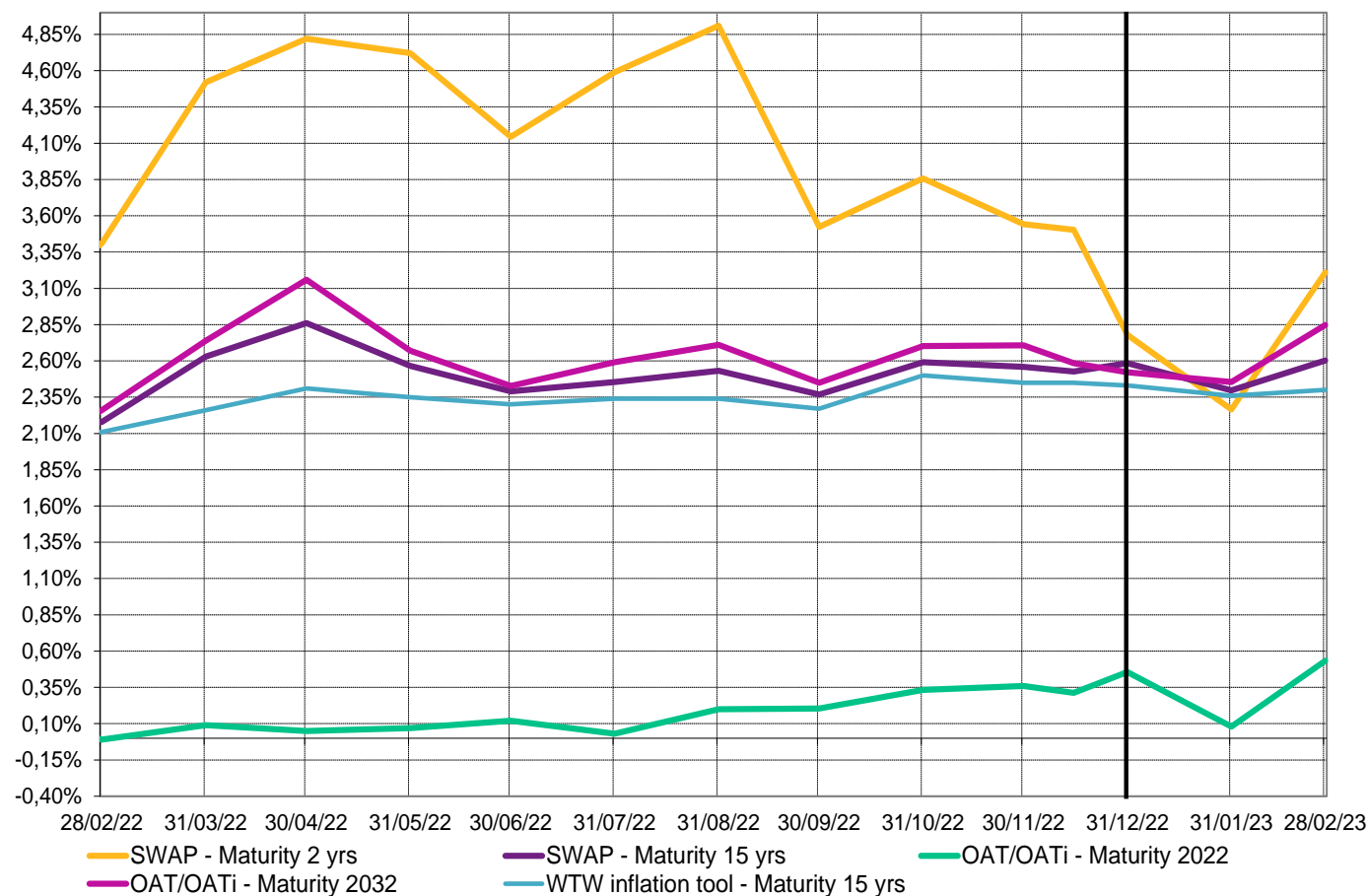

Taux d'actualisation

Zone	GBP					
Source	Indice de référence	RATE:Link - 10-90 curve*			RATE:Link - Ex Gvt backed curve*	
Plan	NA	Pension	Pension	Pension	Pension	Pension
Duration au 28/2/2023	14,99	12,00	16,00	20,00	16,00	20,00

Évolution depuis le début d'année :

31/12/2022	4,77%	4,81%	4,78%	4,75%	4,98%	5,03%
28/02/2023	4,87%	4,92%	4,91%	4,90%	5,05%	5,11%
Différence	+0,10%	+0,11%	+0,13%	+0,15%	+0,07%	+0,08%
Estimation de l'impact DBO	-1%	-1%	-2%	-3%	-1%	-2%

Évolution sur le dernier mois :

31/01/2023	4,44%	4,49%	4,49%	4,49%	4,63%	4,69%
28/02/2023	4,87%	4,92%	4,91%	4,90%	5,05%	5,11%
Différence	+0,43%	+0,43%	+0,42%	+0,41%	+0,42%	+0,42%
Estimation de l'impact DBO	-6%	-5%	-7%	-8%	-7%	-8%

UK Discount Rate depending on plan Type and plan Duration

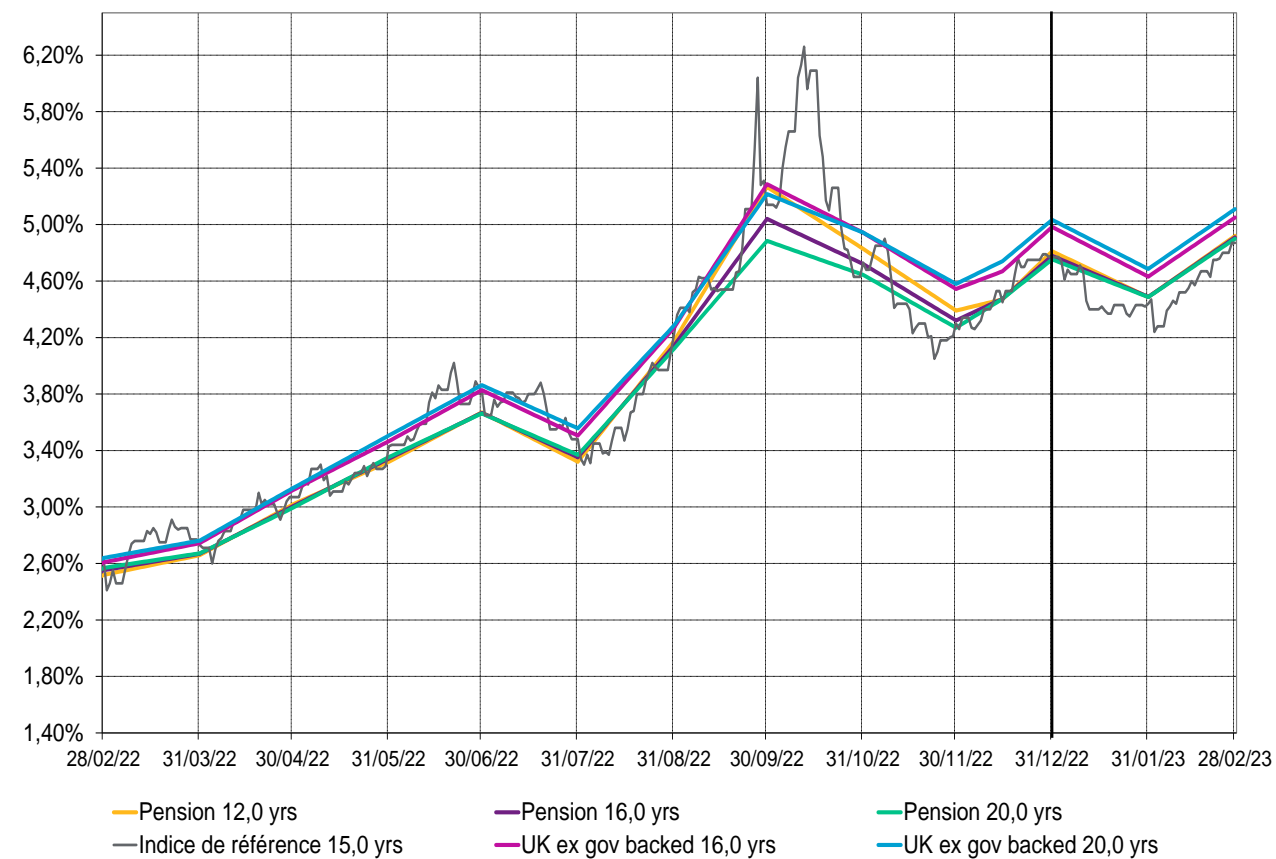

Taux d'inflation

Zone	GBP	
Source	BoE implied inflation	WTW inflation tool
Maturité au 28/2/2023	15,00	15,00
<i>Évolution depuis le début d'année :</i>		
31/12/2022	3,50%	3,52%
28/02/2023	3,49%	3,51%
Différence	-0,01%	-0,01%
<i>Évolution sur le dernier mois :</i>		
31/01/2023	3,41%	3,45%
28/02/2023	3,49%	3,51%
Différence	+0,08%	+0,06%

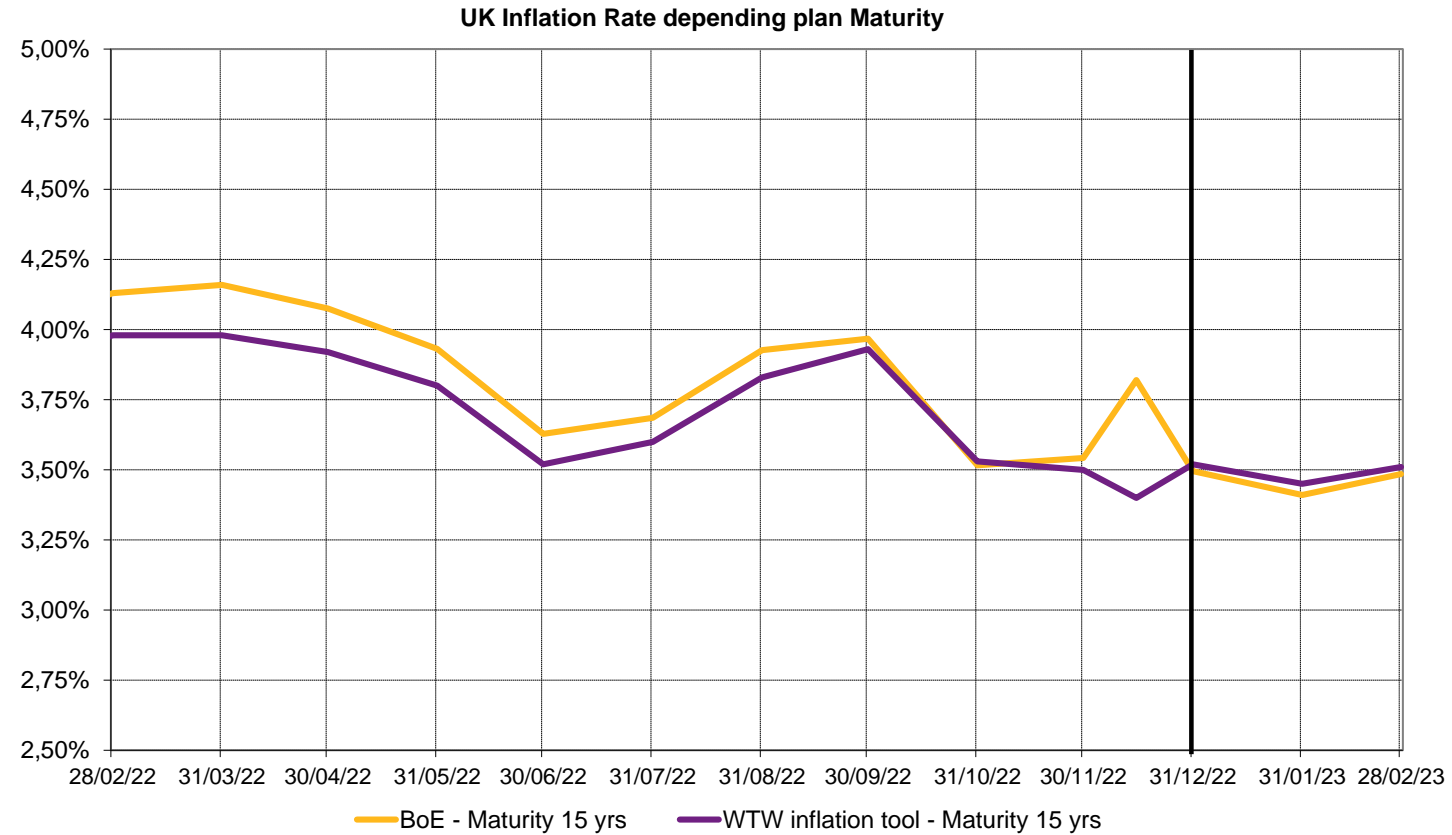

Taux d'actualisation

Zone	USD			
Source	Indice de Référence	RATE:Link*		
Plan	NA	Pension	Pension	Pension
Duration au 28/2/2023	14,13	12,00	16,00	20,00

Évolution depuis le début d'année :

31/12/2022	5,13%	5,40%	5,51%	5,62%
28/02/2023	5,13%	5,28%	5,34%	5,40%
Différence	0,00%	-0,12%	-0,17%	-0,22%
Estimation de l'impact DBO	0%	+1%	+3%	+4%

Évolution sur le dernier mois :

31/01/2023	4,70%	4,89%	5,01%	5,10%
28/02/2023	5,13%	5,28%	5,34%	5,40%
Différence	+0,43%	+0,39%	+0,33%	+0,30%
Estimation de l'impact DBO	-6%	-5%	-5%	-6%

US Discount Rate depending on plan Type and plan Duration

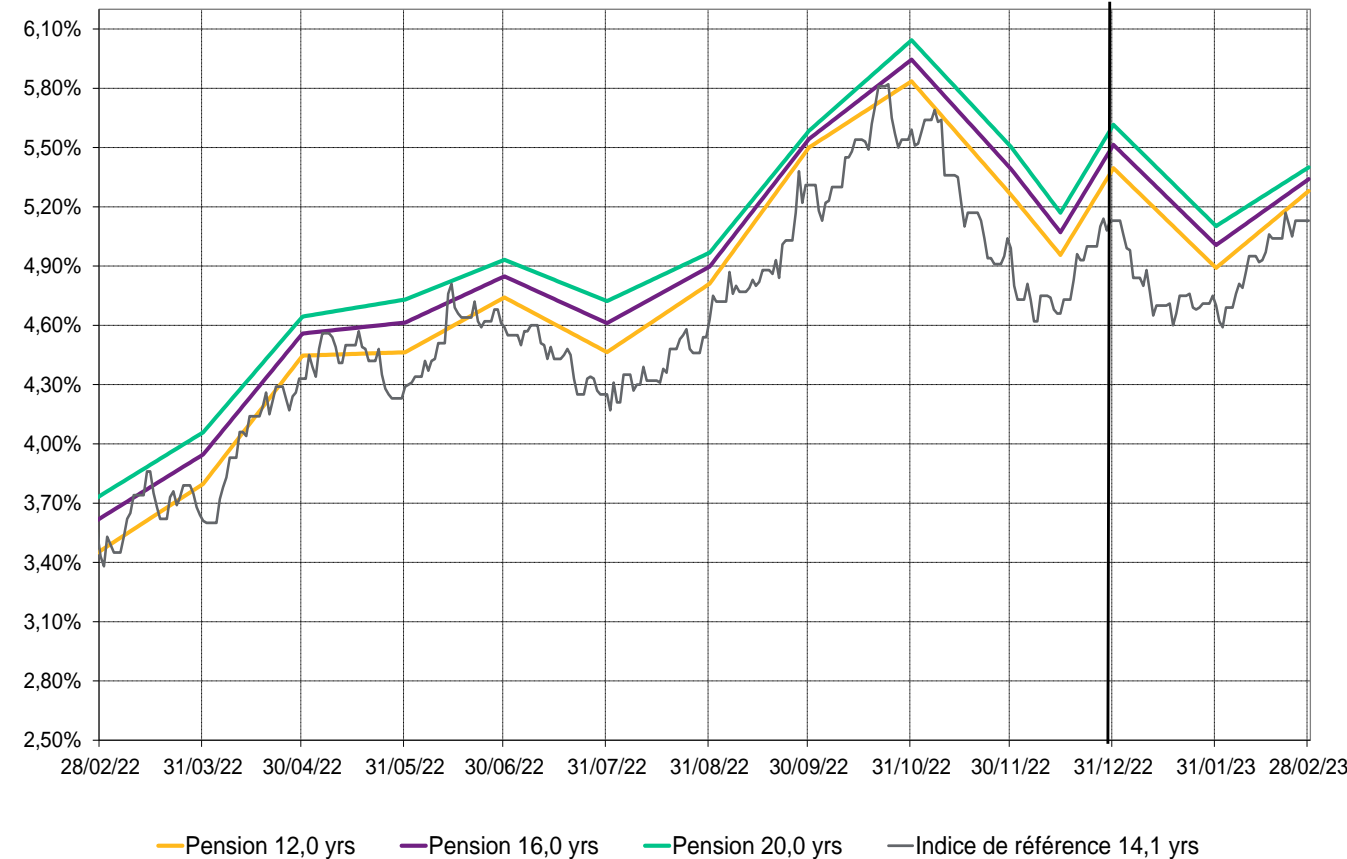

A propos de WTW

WTW est un cabinet international de conseil, de courtage et de solutions logicielles qui accompagne ses clients à travers le monde afin de transformer le risque en opportunité de croissance. Ensemble, nous libérons les potentiels.

Pour en savoir plus : www.wtwco.com

WILLIS TOWERS WATSON France

Société de courtage d'assurance et de réassurance - Société par actions simplifiée au capital de 1 432 600 euros. 311 248 637 R.C.S Nanterre.

N° FR 61311248637 - Siège social : 33/34 quai de Dion-Bouton - 92 800 Puteaux - Tél : 01 41 43 50 00 - Télécopie : 01 41 43 55 55

<https://www.wtwco.com/fr-FR/>

Intermédiaire immatriculé à l'ORIAS sous le N° 07 001 707 (<http://www.orias.fr>) Willis Towers Watson France est soumis au contrôle de l'ACPR (Autorité de Contrôle Prudentiel et de Résolution) - 4 Place de Budapest - CS 92459 - 75436 Paris Cedex 9



Taux d'actualisation et taux d'inflation IAS au 31 Mars 2023

**Évolution des taux d'actualisation et d'inflation IAS 19
sur les douze derniers mois**

Taux d'actualisation

Zone	EUR				
	Indice de référence	RATE:Link*			
Source	NA	Jubilee	Retirement indemnity	Pension	Pension
Plan					
Duration au 31/3/2023	12,36	8,00	12,00	12,00	16,00

Évolution depuis le début d'année :

31/12/2022	3,77%	3,86%	3,84%	3,78%	3,72%
31/03/2023	3,62%	3,71%	3,70%	3,68%	3,66%
Différence	-0,15%	-0,15%	-0,14%	-0,10%	-0,06%
Estimation de l'impact DBO	+2%	+1%	+2%	+1%	+1%

Évolution sur le dernier mois :

28/02/2023	3,84%	3,96%	3,94%	3,90%	3,86%
31/03/2023	3,62%	3,71%	3,70%	3,68%	3,66%
Différence	-0,22%	-0,25%	-0,24%	-0,22%	-0,20%
Estimation de l'impact DBO	+3%	+2%	+3%	+3%	+3%

Eurozone Discount Rate depending on plan Type and plan Duration

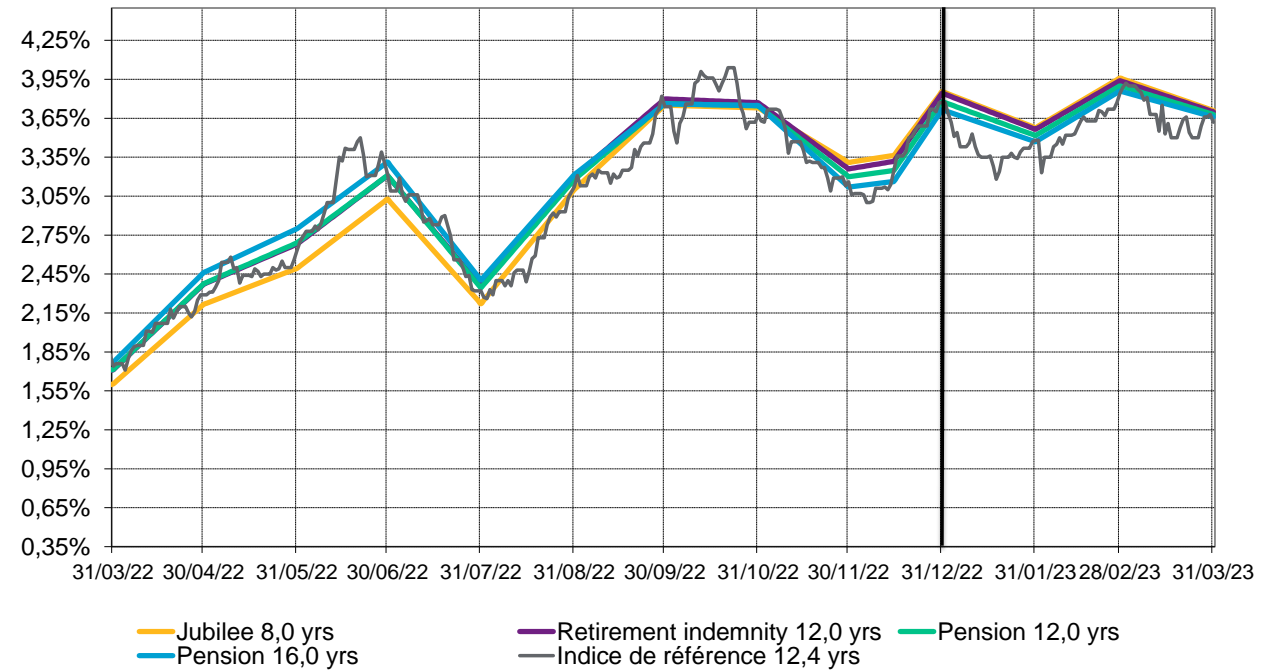

Taux d'inflation

Zone

Source

Maturité au 31/3/2023

EUR				
Swap		OAT/OATi		WTW inflation tool
2,00	15,00	2022	2032	15,00

Évolution depuis le début d'année :

31/12/2022	2,78%	2,58%	0,46%	2,52%	2,43%
31/03/2023	3,03%	2,56%	0,17%	2,73%	2,40%
Différence	+0,25%	-0,02%	-0,29%	+0,21%	-0,03%

Évolution sur le dernier mois :

28/02/2023	3,21%	2,60%	0,53%	2,85%	2,40%
31/03/2023	3,03%	2,56%	0,17%	2,73%	2,40%
Différence	-0,18%	-0,04%	-0,36%	-0,12%	0,00%

Eurozone Inflation Rate depending plan Maturity

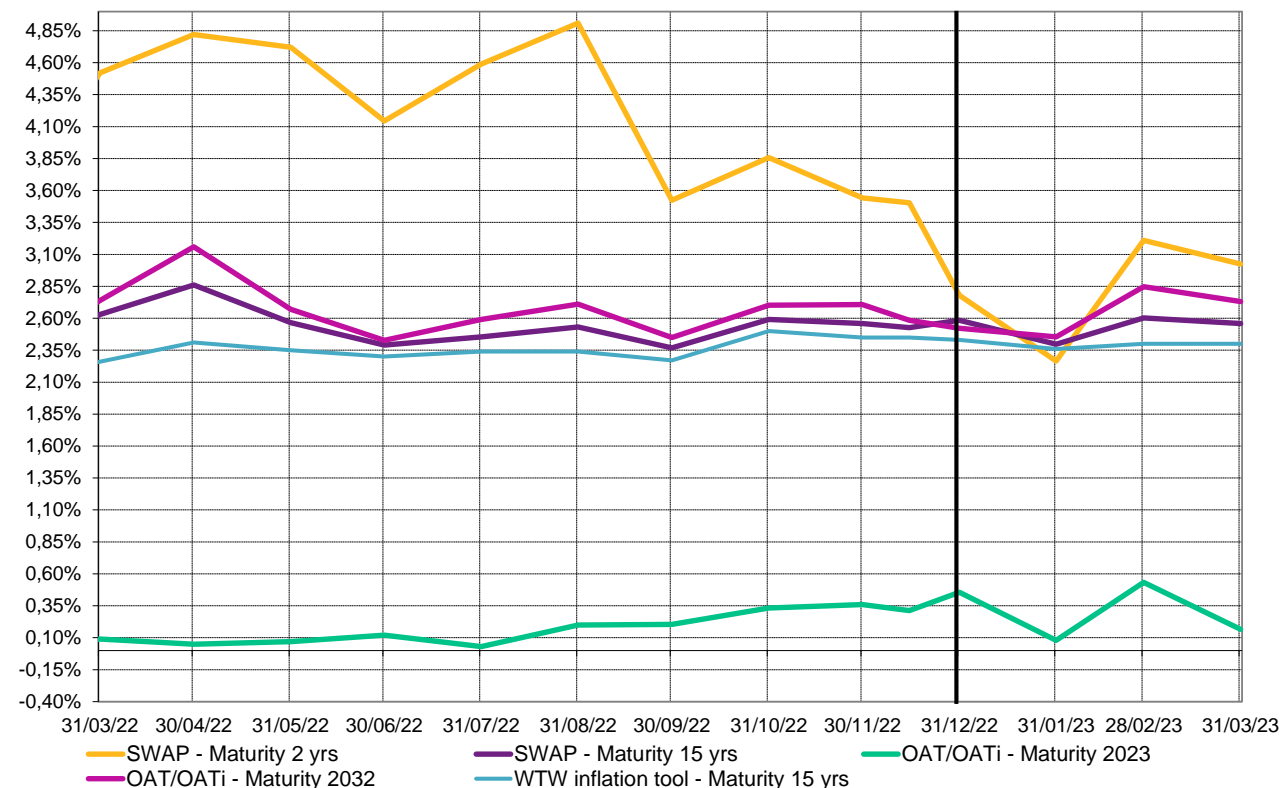

Taux d'actualisation

Zone	GBP					
Source	Indice de référence	RATE:Link - 10-90 curve*			RATE:Link - Ex Gvt backed curve*	
Plan	NA	Pension	Pension	Pension	Pension	Pension
Duration au 31/3/2023	15,21	12,00	16,00	20,00	16,00	20,00

Évolution depuis le début d'année :

31/12/2022	4,77%	4,81%	4,78%	4,75%	4,98%	5,03%
31/03/2023	4,72%	4,76%	4,76%	4,76%	4,93%	4,99%
Différence	-0,05%	-0,05%	-0,02%	+0,01%	-0,05%	-0,04%
Estimation de l'impact DBO	+1%	+1%	0%	0%	+1%	+1%

Évolution sur le dernier mois :

28/02/2023	4,87%	4,92%	4,91%	4,90%	5,05%	5,11%
31/03/2023	4,72%	4,76%	4,76%	4,76%	4,93%	4,99%
Différence	-0,15%	-0,16%	-0,15%	-0,14%	-0,12%	-0,12%
Estimation de l'impact DBO	+2%	+2%	+2%	+3%	+2%	+2%

UK Discount Rate depending on plan Type and plan Duration

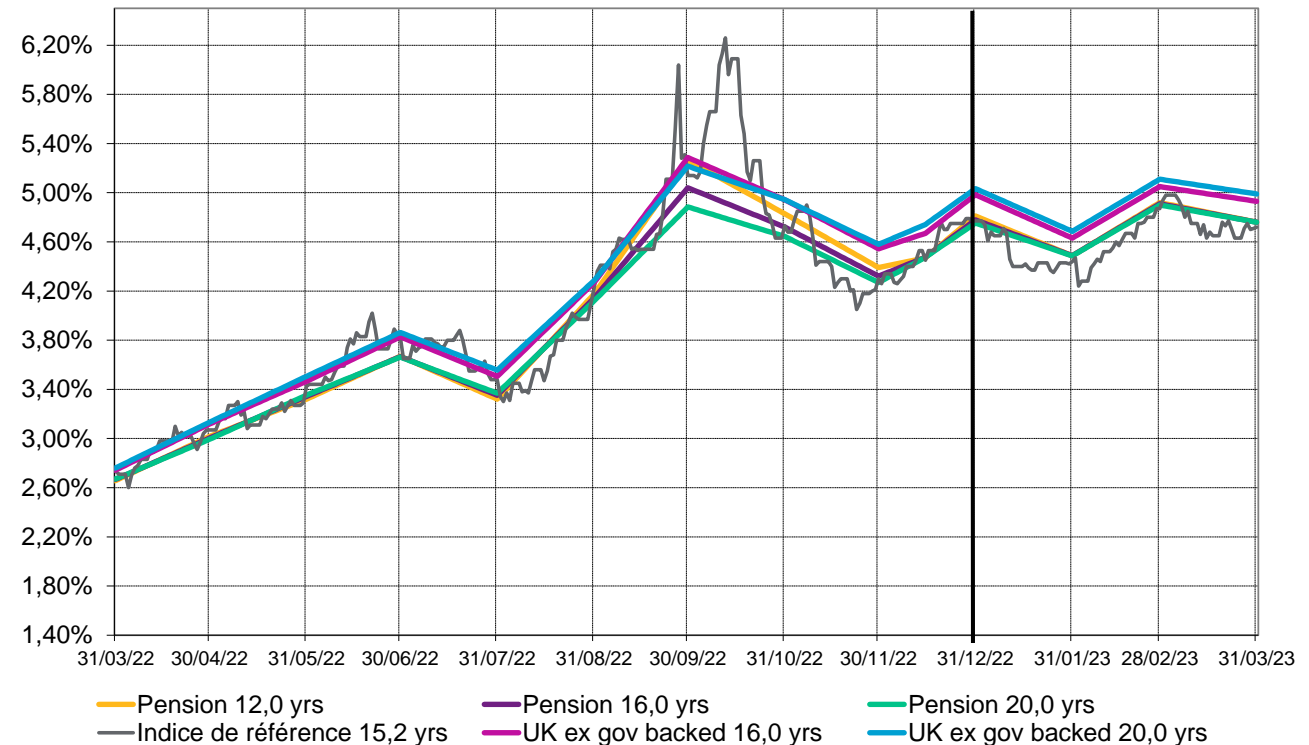

Taux d'inflation

Zone

GBP

Source

BoE implied
inflation

WTW
inflation tool

Maturité au 31/3/2023

15,00

15,00

Évolution depuis le début d'année :

31/12/2022

3,50%

3,52%

31/03/2023

3,60%

3,56%

Différence

+0,10%

+0,04%

Évolution sur le dernier mois :

28/02/2023

3,49%

3,51%

31/03/2023

3,60%

3,56%

Différence

+0,11%

+0,05%

UK Inflation Rate depending plan Maturity

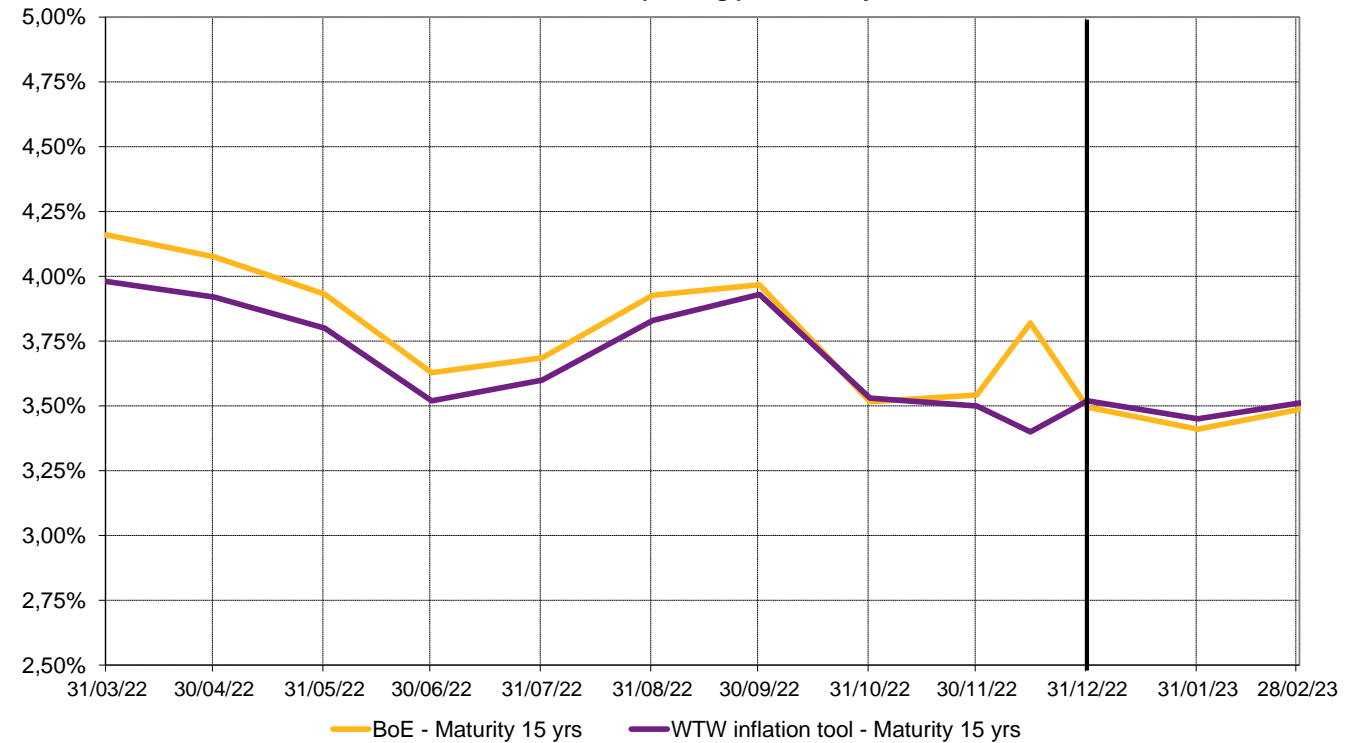

Taux d'actualisation

Zone	USD			
Source	Indice de Référence	RATE:Link*		
Plan	NA	Pension	Pension	Pension
Duration au 31/3/2023	14,40	12,00	16,00	20,00

Évolution depuis le début d'année :

31/12/2022	5,13%	5,40%	5,51%	5,62%
31/03/2023	4,81%	5,02%	5,13%	5,23%
Différence	-0,32%	-0,38%	-0,38%	-0,39%
Estimation de l'impact DBO	+5%	+5%	+6%	+8%

Évolution sur le dernier mois :

28/02/2023	5,13%	5,28%	5,34%	5,40%
31/03/2023	4,81%	5,02%	5,13%	5,23%
Différence	-0,32%	-0,26%	-0,21%	-0,17%
Estimation de l'impact DBO	+5%	+3%	+3%	+3%

US Discount Rate depending on plan Type and plan Duration

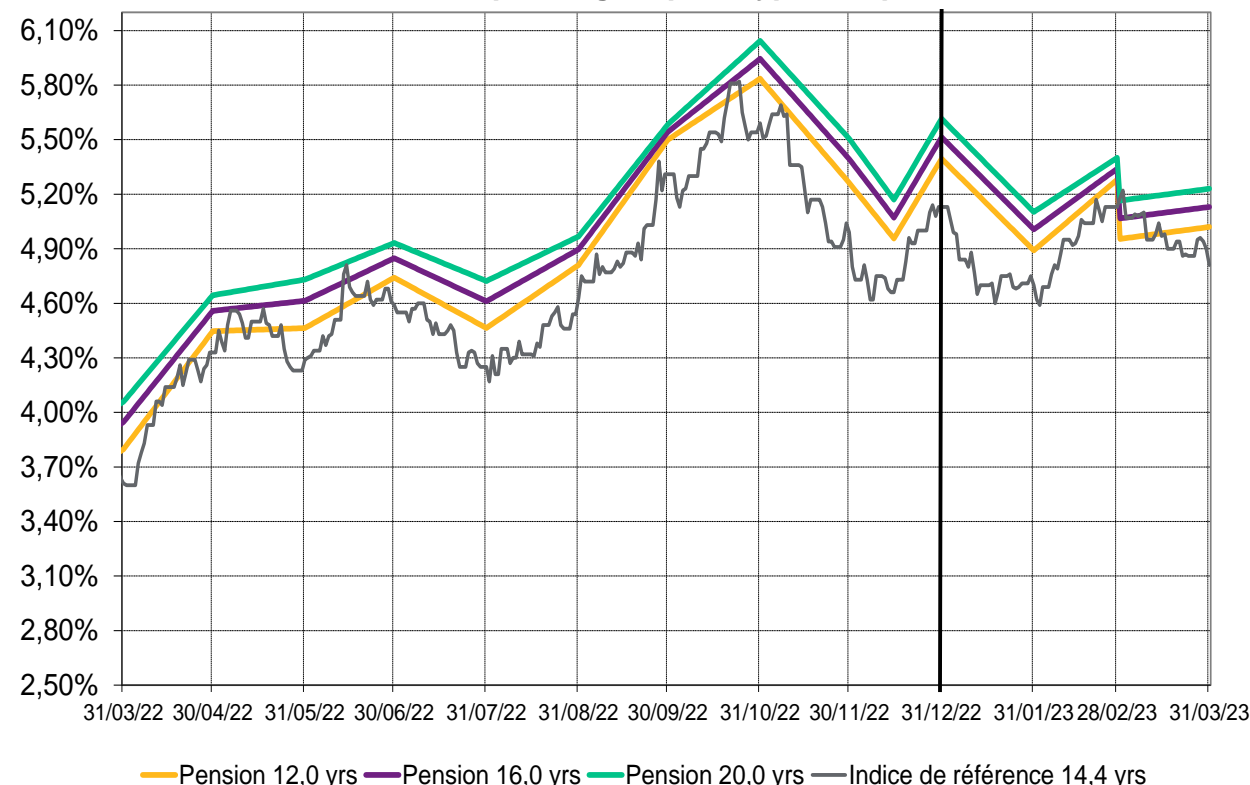

A propos de WTW

WTW est un cabinet international de conseil, de courtage et de solutions logicielles qui accompagne ses clients à travers le monde afin de transformer le risque en opportunité de croissance. Ensemble, nous libérons les potentiels.

Pour en savoir plus : www.wtwco.com

WILLIS TOWERS WATSON France

Société de courtage d'assurance et de réassurance - Société par actions simplifiée au capital de 1 432 600 euros. 311 248 637 R.C.S Nanterre.
N° FR 61311248637 - Siège social : 33/34 quai de Dion-Bouton - 92 800 Puteaux - Tél : 01 41 43 50 00 - Télécopie : 01 41 43 55 55
<https://www.wtwco.com/fr-FR/>
Intermédiaire immatriculé à l'ORIAS sous le N° 07 001 707 (<http://www.orias.fr>) Willis Towers Watson France est soumis au contrôle de l'ACPR (Autorité de Contrôle Prudentiel et de Résolution) - 4 Place de Budapest - CS 92459 - 75436 Paris Cedex 9



Taux d'actualisation et taux d'inflation IAS au 30 Avril 2023

**Évolution des taux d'actualisation et d'inflation IAS 19
sur les douze derniers mois**

Taux d'actualisation

Zone	EUR				
Source	Indice de référence	RATE:Link*			
Plan	NA	Jubilee	Retirement indemnity	Pension	Pension
Duration au 30/4/2023	12,36	8,00	12,00	12,00	16,00

Évolution depuis le début d'année :

31/12/2022	3,77%	3,86%	3,84%	3,78%	3,72%
30/04/2023	3,56%	3,70%	3,67%	3,63%	3,58%
Différence	-0,21%	-0,16%	-0,17%	-0,15%	-0,14%
Estimation de l'impact DBO	+3%	+1%	+2%	+2%	+2%

Évolution sur le dernier mois :

31/03/2023	3,62%	3,71%	3,70%	3,68%	3,66%
30/04/2023	3,56%	3,70%	3,67%	3,63%	3,58%
Différence	-0,06%	-0,01%	-0,03%	-0,05%	-0,08%
Estimation de l'impact DBO	+1%	0%	0%	+1%	+1%

Eurozone Discount Rate depending on plan Type and plan Duration

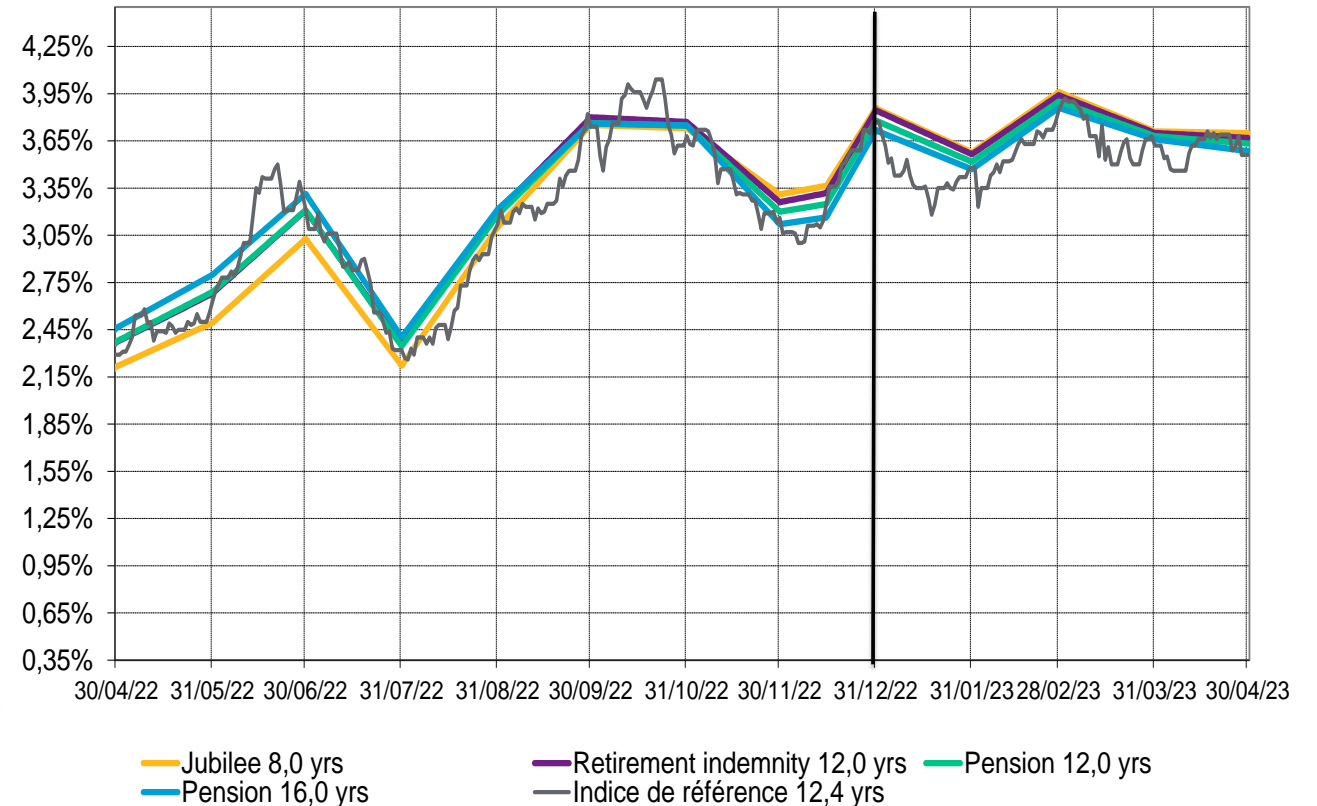

Taux d'inflation

Zone

Source

Maturité au 30/4/2023

EUR				
Swap		OAT/OATi		WTW inflation tool
2,00	15,00	2,00	10,00	15,00

Évolution depuis le début d'année :

31/12/2022	2,78%	2,58%	0,46%	2,52%	2,43%
30/04/2023	2,76%	2,55%	0,06%	2,66%	2,30%
Différence	-0,02%	-0,03%	-0,40%	+0,14%	-0,13%

Évolution sur le dernier mois :

31/03/2023	3,03%	2,56%	0,17%	2,73%	2,40%
30/04/2023	2,76%	2,55%	0,06%	2,66%	2,30%
Différence	-0,27%	-0,01%	-0,11%	-0,07%	-0,10%

Eurozone Inflation Rate depending plan Maturity

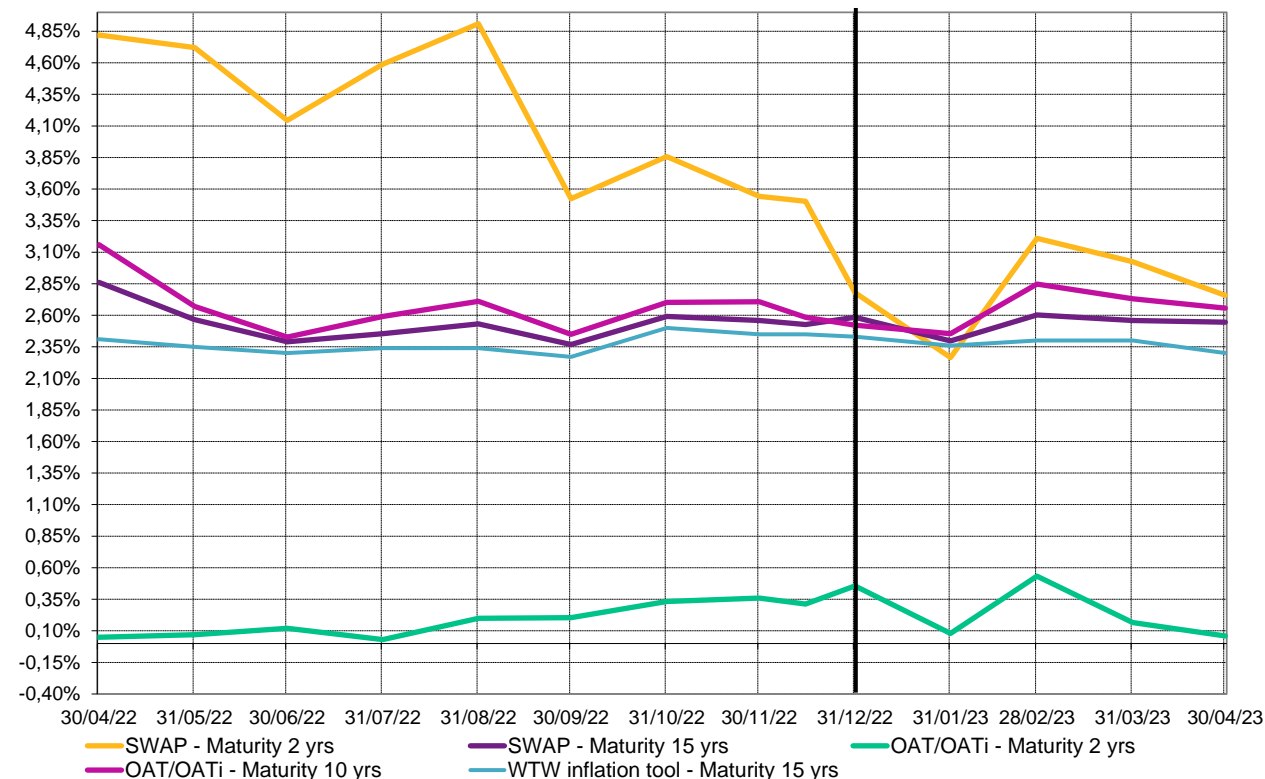

Taux d'actualisation

Zone	GBP					
Source	Indice de référence	RATE:Link - 10-90 curve*			RATE:Link - Ex Gvt backed curve*	
Plan	NA	Pension	Pension	Pension	Pension	Pension
Duration au 30/4/2023	15,00	12,00	16,00	20,00	16,00	20,00

Évolution depuis le début d'année :

31/12/2022	4,77%	4,81%	4,78%	4,75%	4,98%	5,03%
30/04/2023	4,84%	4,87%	4,87%	4,87%	5,03%	5,08%
Différence	+0,07%	+0,06%	+0,09%	+0,12%	+0,05%	+0,05%
Estimation de l'impact DBO	-1%	-1%	-1%	-2%	-1%	-1%

Évolution sur le dernier mois :

31/03/2023	4,72%	4,76%	4,76%	4,76%	4,93%	4,99%
30/04/2023	4,84%	4,87%	4,87%	4,87%	5,03%	5,08%
Différence	+0,12%	+0,11%	+0,11%	+0,11%	+0,10%	+0,09%
Estimation de l'impact DBO	-2%	-1%	-2%	-2%	-2%	-2%

UK Discount Rate depending on plan Type and plan Duration

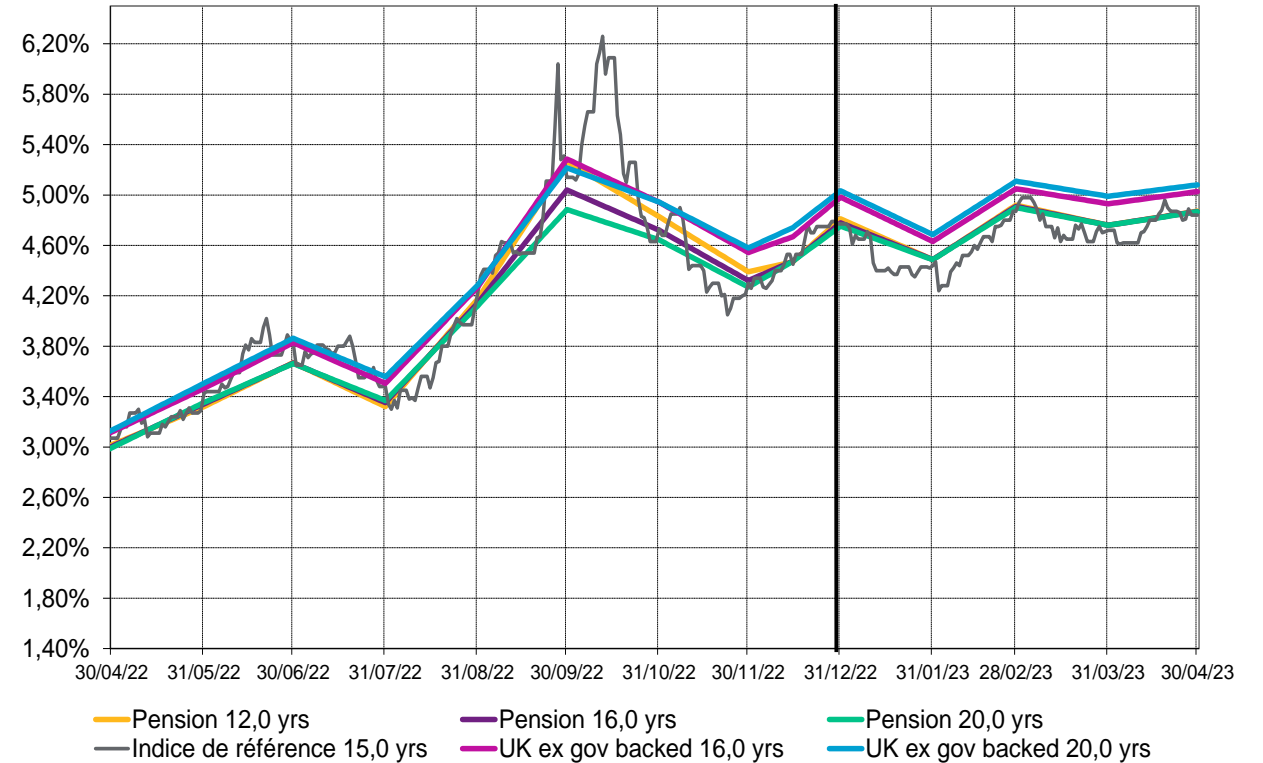

Taux d'inflation

Zone	GBP	
Source	BoE implied inflation	WTW inflation tool
Maturité au 30/4/2023	15,00	15,00
<i>Évolution depuis le début d'année :</i>		
31/12/2022	3,50%	3,52%
30/04/2023	3,44%	3,48%
Différence	-0,06%	-0,04%
<i>Évolution sur le dernier mois :</i>		
31/03/2023	3,60%	3,56%
30/04/2023	3,44%	3,48%
Différence	-0,16%	-0,08%

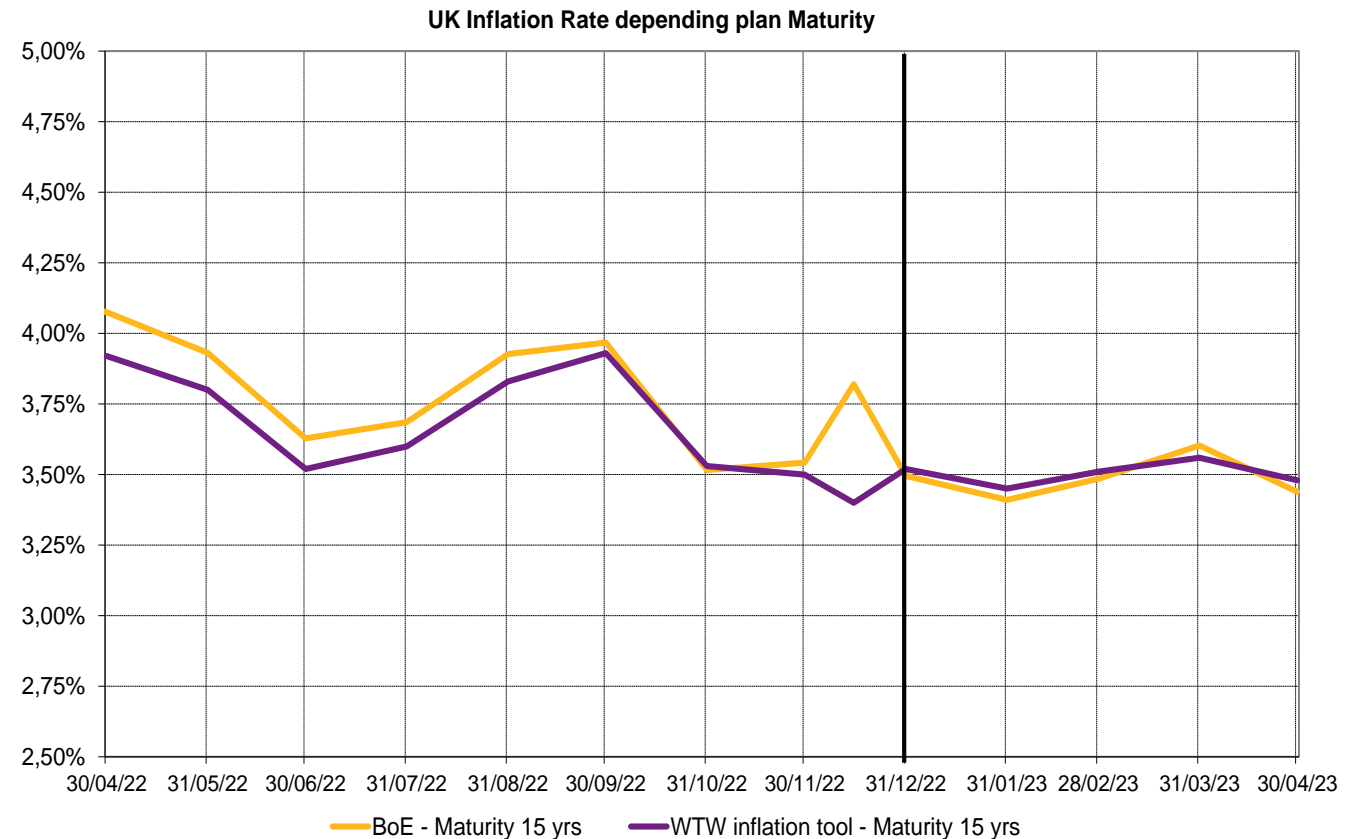

Taux d'actualisation

Zone	USD			
Source	Indice de Référence	RATE:Link*		
Plan	NA	Pension	Pension	Pension
Duration au 30/4/2023	14,39	12,00	16,00	20,00

Évolution depuis le début d'année :

31/12/2022	5,13%	5,40%	5,51%	5,62%
30/04/2023	4,78%	4,98%	5,10%	5,21%
Différence	-0,35%	-0,42%	-0,41%	-0,41%
Estimation de l'impact DBO	+5%	+5%	+7%	+8%

Évolution sur le dernier mois :

31/03/2023	4,81%	5,02%	5,13%	5,23%
30/04/2023	4,78%	4,98%	5,10%	5,21%
Différence	-0,03%	-0,04%	-0,03%	-0,02%
Estimation de l'impact DBO	0%	0%	0%	0%

US Discount Rate depending on plan Type and plan Duration

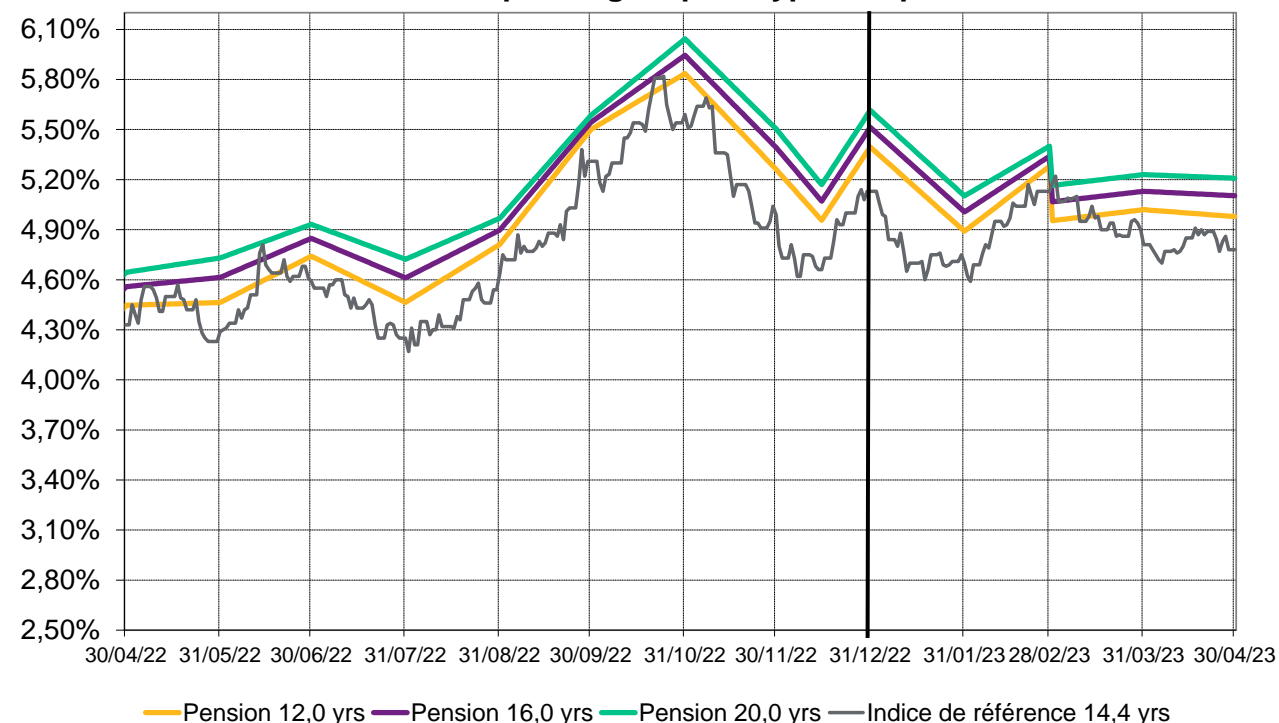

A propos de WTW

WTW est un cabinet international de conseil, de courtage et de solutions logicielles qui accompagne ses clients à travers le monde afin de transformer le risque en opportunité de croissance. Ensemble, nous libérons les potentiels.

Pour en savoir plus : www.wtwco.com

WILLIS TOWERS WATSON France

Société de courtage d'assurance et de réassurance - Société par actions simplifiée au capital de 1 432 600 euros. 311 248 637 R.C.S Nanterre.

N° FR 61311248637 - Siège social : 33/34 quai de Dion-Bouton - 92 800 Puteaux - Tél : 01 41 43 50 00 - Télécopie : 01 41 43 55 55

<https://www.wtwco.com/fr-FR/>

Intermédiaire immatriculé à l'ORIAS sous le N° 07 001 707 (<http://www.orias.fr>) Willis Towers Watson France est soumis au contrôle de l'ACPR (Autorité de Contrôle Prudentiel et de Résolution) - 4 Place de Budapest - CS 92459 - 75436 Paris Cedex 9



Taux d'actualisation et taux d'inflation IAS au 31 Mai 2023

**Évolution des taux d'actualisation et d'inflation IAS 19
sur les douze derniers mois**

Taux d'actualisation

Zone	EUR				
Source	Indice de référence	RATE:Link*			
Plan	NA	Jubilee	Retirement indemnity	Pension	Pension
Duration au 31/5/2023	12,26	8,00	12,00	12,00	16,00

Évolution depuis le début d'année :

31/12/2022	3,77%	3,86%	3,84%	3,78%	3,72%
31/05/2023	3,61%	3,75%	3,74%	3,71%	3,68%
Différence	-0,16%	-0,11%	-0,10%	-0,07%	-0,04%
Estimation de l'impact DBO	+2%	+1%	+1%	+1%	+1%

Évolution sur le dernier mois :

30/04/2023	3,56%	3,70%	3,67%	3,63%	3,58%
31/05/2023	3,61%	3,75%	3,74%	3,71%	3,68%
Différence	+0,05%	+0,05%	+0,07%	+0,08%	+0,10%
Estimation de l'impact DBO	-1%	0%	-1%	-1%	-2%

Eurozone Discount Rate depending on plan Type and plan Duration

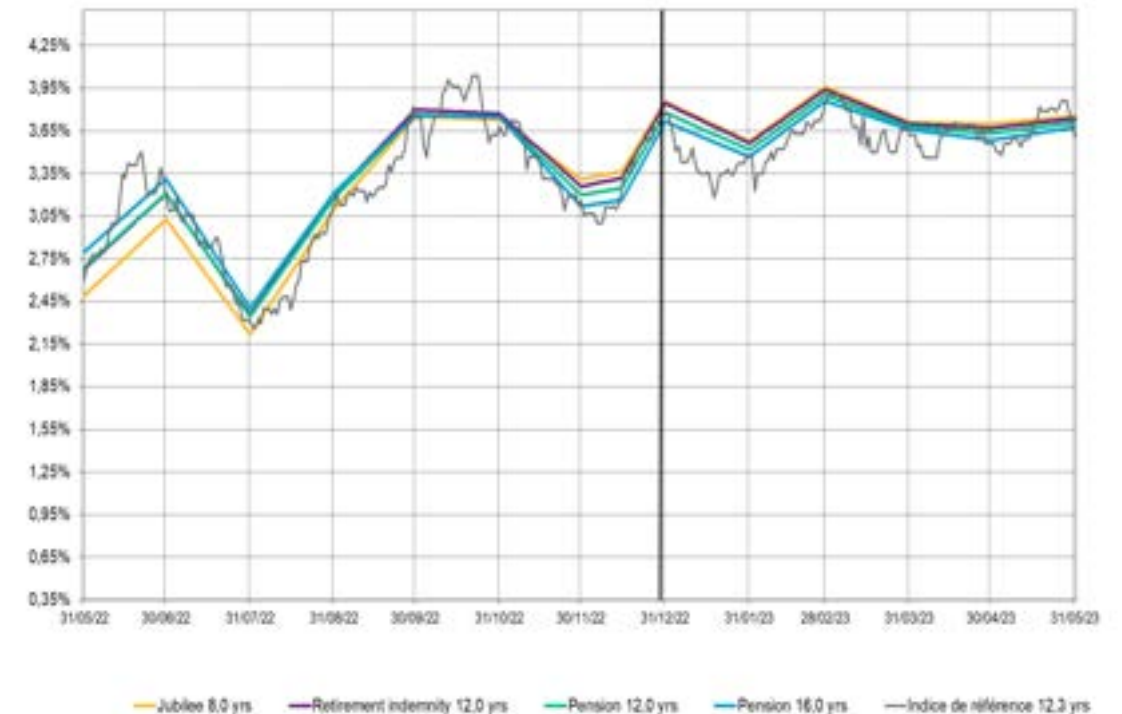

Taux d'inflation

Zone	EUR				
Source	Swap		OAT/OATi		WTW inflation tool
Maturité au 31/5/2023	2,00	15,00	2,00	10,00	15,00

Évolution depuis le début d'année :

31/12/2022	2,78%	2,58%	0,46%	2,52%	2,43%
31/05/2023	2,50%	2,58%	0,01%	2,63%	2,31%
Différence	-0,28%	0,00%	-0,45%	+0,11%	-0,12%

Évolution sur le dernier mois :

30/04/2023	2,76%	2,55%	0,06%	2,66%	2,30%
31/05/2023	2,50%	2,58%	0,01%	2,63%	2,31%
Différence	-0,26%	+0,03%	-0,05%	-0,03%	+0,01%

Eurozone Inflation Rate depending plan Maturity

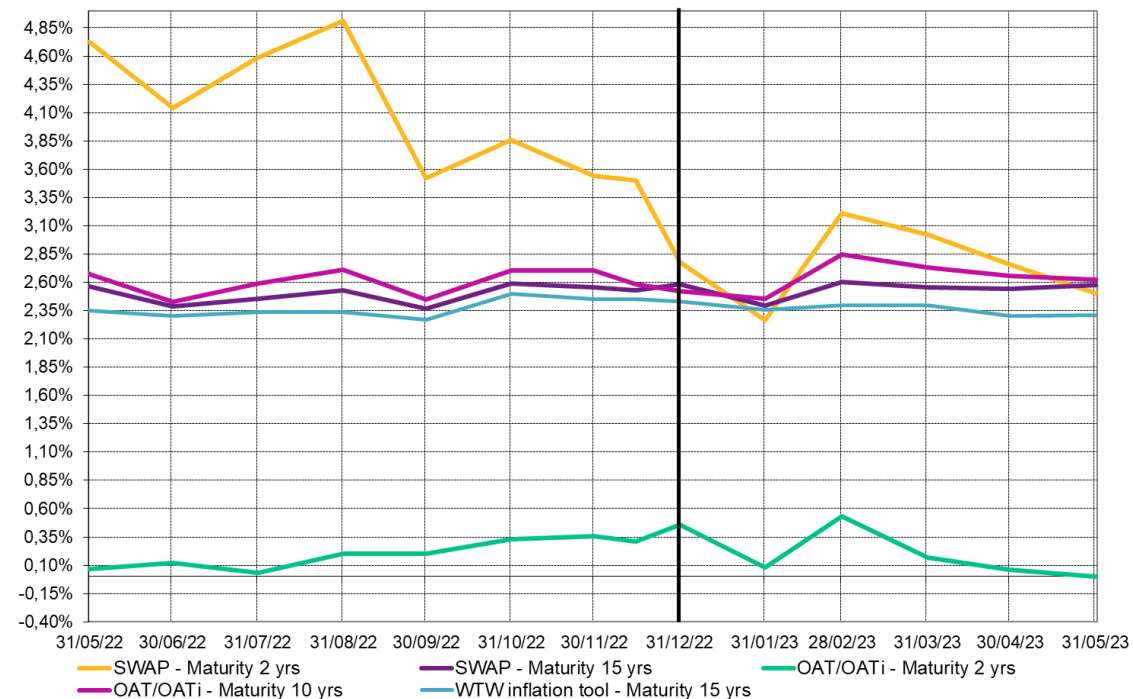

Taux d'actualisation

Zone	GBP					
Source	Indice de référence	RATE:Link - 10-90 curve*			RATE:Link - Ex Gvt backed curve*	
Plan	NA	Pension	Pension	Pension	Pension	Pension
Duration au 31/5/2023	14,42	12,00	16,00	20,00	16,00	20,00

Évolution depuis le début d'année :

31/12/2022	4,77%	4,81%	4,78%	4,75%	4,98%	5,03%
31/05/2023	5,26%	5,32%	5,31%	5,30%	5,45%	5,50%
Différence	+0,49%	+0,51%	+0,53%	+0,55%	+0,47%	+0,47%
Estimation de l'impact DBO	-7%	-6%	-8%	-11%	-8%	-9%

Évolution sur le dernier mois :

30/04/2023	4,84%	4,87%	4,87%	4,87%	5,03%	5,08%
31/05/2023	5,26%	5,32%	5,31%	5,30%	5,45%	5,50%
Différence	+0,42%	+0,45%	+0,44%	+0,43%	+0,42%	+0,42%
Estimation de l'impact DBO	-6%	-5%	-7%	-9%	-7%	-8%

UK Discount Rate depending on plan Type and plan Duration

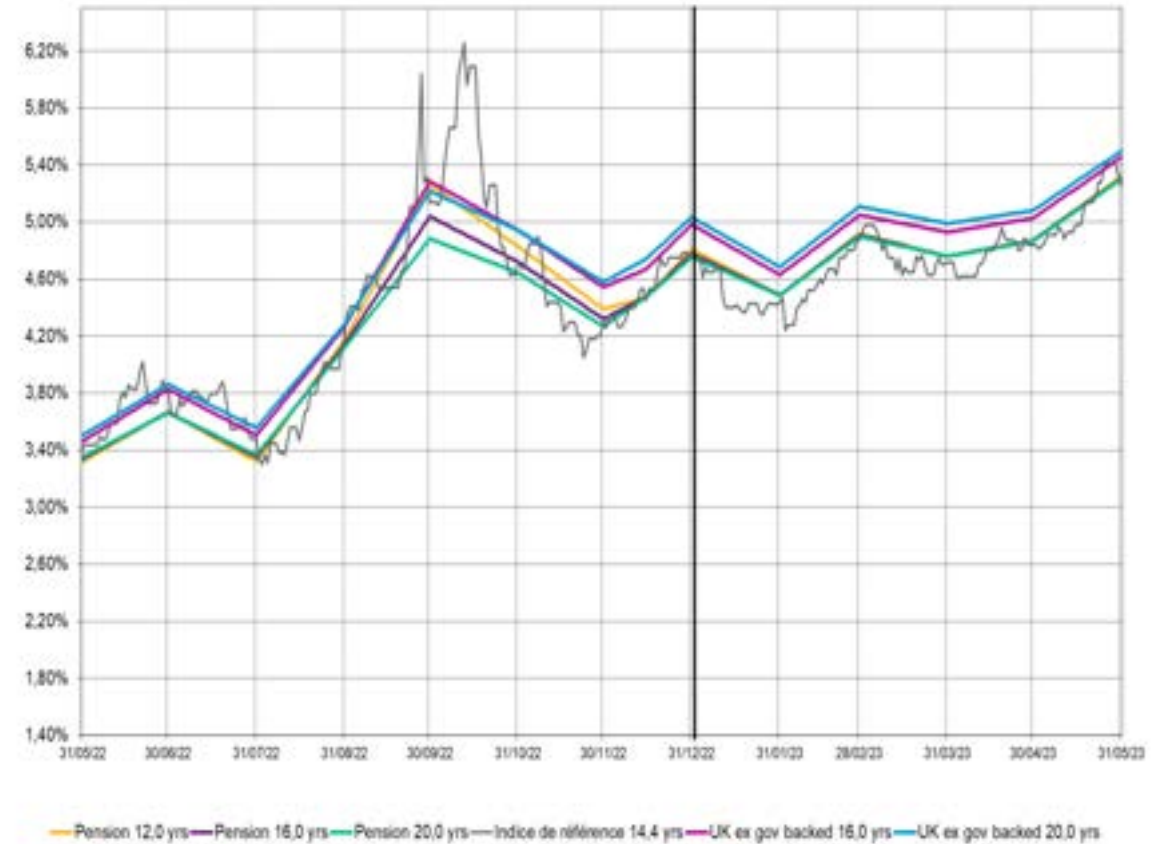

Taux d'inflation

Zone	GBP	
Source	BoE implied inflation	WTW inflation tool
Maturité au 31/5/2023	15,00	15,00

Évolution depuis le début d'année :

31/12/2022	3,50%	3,52%
31/05/2023	3,43%	3,49%
Différence	-0,07%	-0,03%

Évolution sur le dernier mois :

30/04/2023	3,44%	3,48%
31/05/2023	3,43%	3,49%
Différence	-0,01%	+0,01%

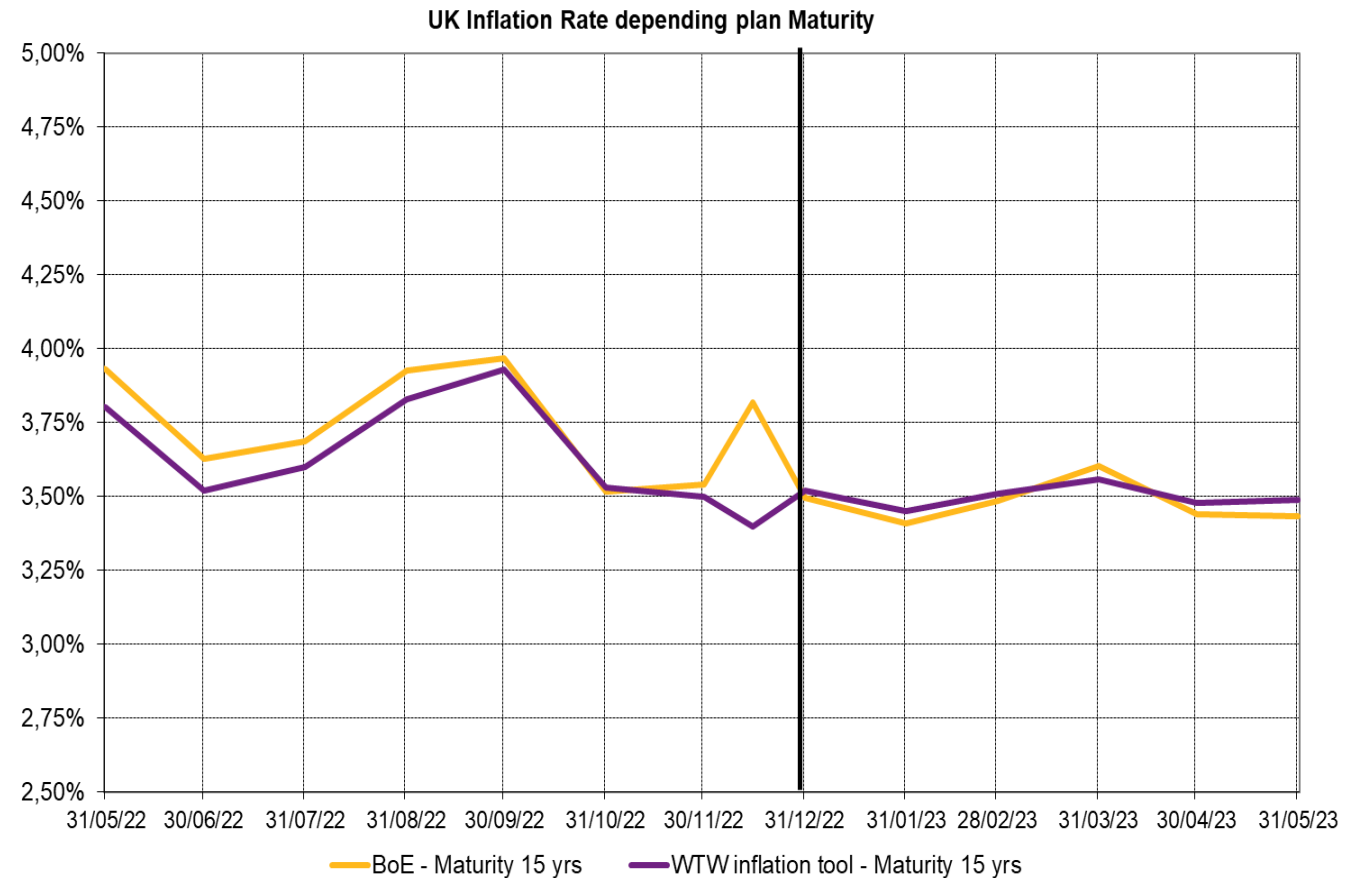

Taux d'actualisation

Zone	USD			
Source	Indice de Référence	RATE:Link*		
Plan	NA	Pension	Pension	Pension
Duration au 31/5/2023	14,20	12,00	16,00	20,00

Évolution depuis le début d'année :

31/12/2022	5,13%	5,40%	5,51%	5,62%
31/05/2023	5,02%	5,23%	5,33%	5,42%
Différence	-0,11%	-0,17%	-0,18%	-0,20%
Estimation de l'impact DBO	+2%	+2%	+3%	+4%

Évolution sur le dernier mois :

30/04/2023	4,78%	4,98%	5,10%	5,21%
31/05/2023	5,02%	5,23%	5,33%	5,42%
Différence	+0,24%	+0,25%	+0,23%	+0,21%
Estimation de l'impact DBO	-3%	-3%	-4%	-4%

US Discount Rate depending on plan Type and plan Duration

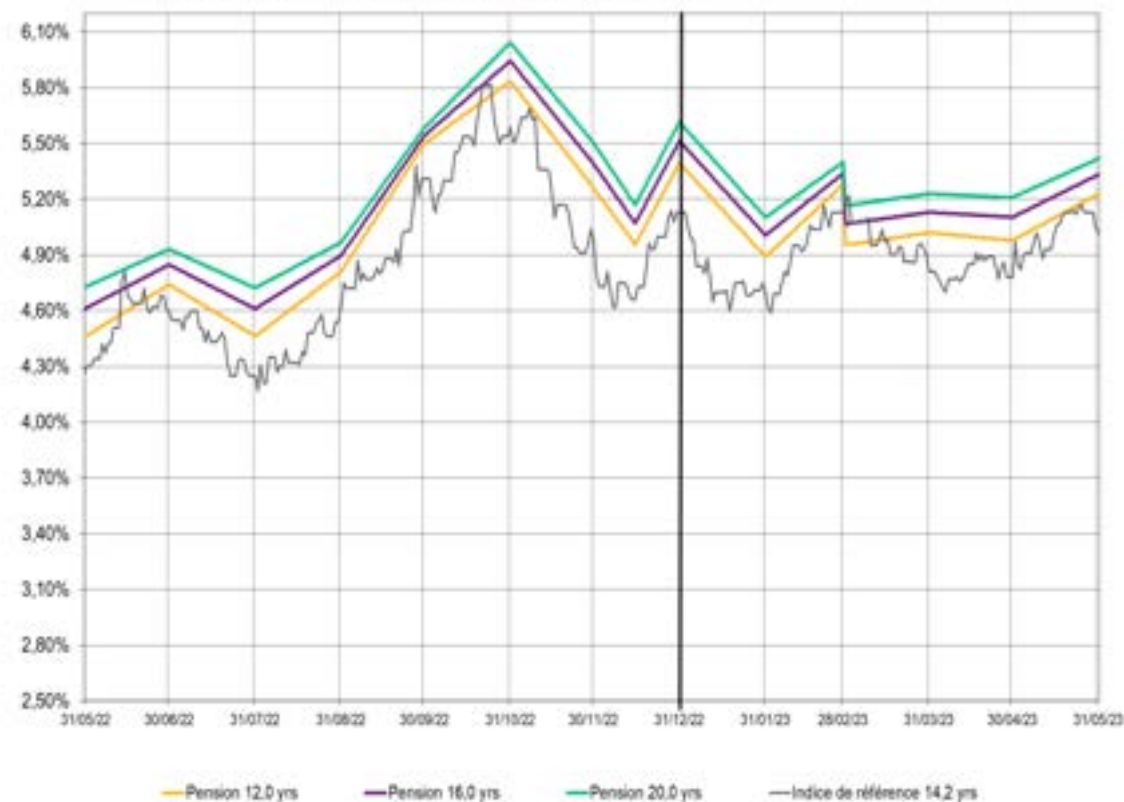

A propos de WTW

WTW est un cabinet international de conseil, de courtage et de solutions logicielles qui accompagne ses clients à travers le monde afin de transformer le risque en opportunité de croissance. Ensemble, nous libérons les potentiels.

Pour en savoir plus : www.wtwco.com

WILLIS TOWERS WATSON France

Société de courtage d'assurance et de réassurance - Société par actions simplifiée au capital de 1 432 600 euros. 311 248 637 R.C.S Nanterre.

N° FR 61311248637 - Siège social : 33/34 quai de Dion-Bouton - 92 800 Puteaux - Tél : 01 41 43 50 00 - Télécopie : 01 41 43 55 55

<https://www.wtwco.com/fr-FR/>

Intermédiaire immatriculé à l'ORIAS sous le N° 07 001 707 (<http://www.orias.fr>) Willis Towers Watson France est soumis au contrôle de l'ACPR (Autorité de Contrôle Prudentiel et de Résolution) - 4 Place de Budapest - CS 92459 - 75436 Paris Cedex 9



Taux d'actualisation et taux d'inflation IAS au 30 Juin 2023

**Évolution des taux d'actualisation et d'inflation IAS 19
sur les douze derniers mois**

Taux d'actualisation

Zone	EUR				
Source	Indice de référence	RATE:Link*			
Plan	NA	Jubilee	Retirement indemnity	Pension	Pension
Duration au 30/6/2023	12,30	8,00	12,00	12,00	16,00

Évolution depuis le début d'année :

31/12/2022	3,77%	3,86%	3,84%	3,78%	3,72%
30/06/2023	3,60%	3,80%	3,71%	3,68%	3,60%
Différence	-0,17%	-0,06%	-0,13%	-0,10%	-0,12%
Estimation de l'impact DBO	+2%	0%	+2%	+1%	+2%

Évolution sur le dernier mois :

31/05/2023	3,61%	3,75%	3,74%	3,71%	3,68%
30/06/2023	3,60%	3,80%	3,71%	3,68%	3,60%
Différence	-0,01%	+0,05%	-0,03%	-0,03%	-0,08%
Estimation de l'impact DBO	0%	0%	0%	0%	+1%

Eurozone Discount Rate depending on plan Type and plan Duration

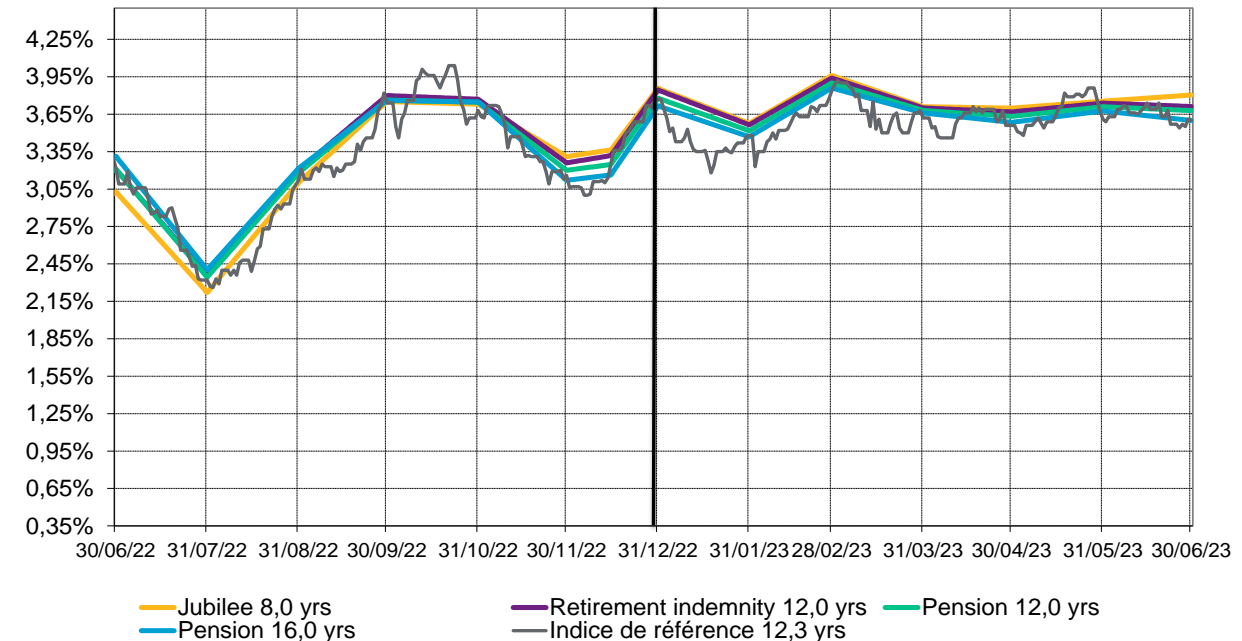

Taux d'inflation

Zone	EUR				
Source	Swap		OAT/OATi		WTW inflation tool
Maturité au 30/6/2023	2,00	15,00	2,00	10,00	15,00

Évolution depuis le début d'année :

31/12/2022	2,78%	2,58%	0,46%	2,52%	2,43%
30/06/2023	2,54%	2,57%	0,05%	2,52%	2,30%
Différence	-0,24%	-0,01%	-0,41%	0,00%	-0,13%

Évolution sur le dernier mois :

31/05/2023	2,50%	2,58%	0,01%	2,63%	2,31%
30/06/2023	2,54%	2,57%	0,05%	2,52%	2,30%
Différence	+0,04%	-0,01%	+0,04%	-0,11%	-0,01%

Eurozone Inflation Rate depending plan Maturity

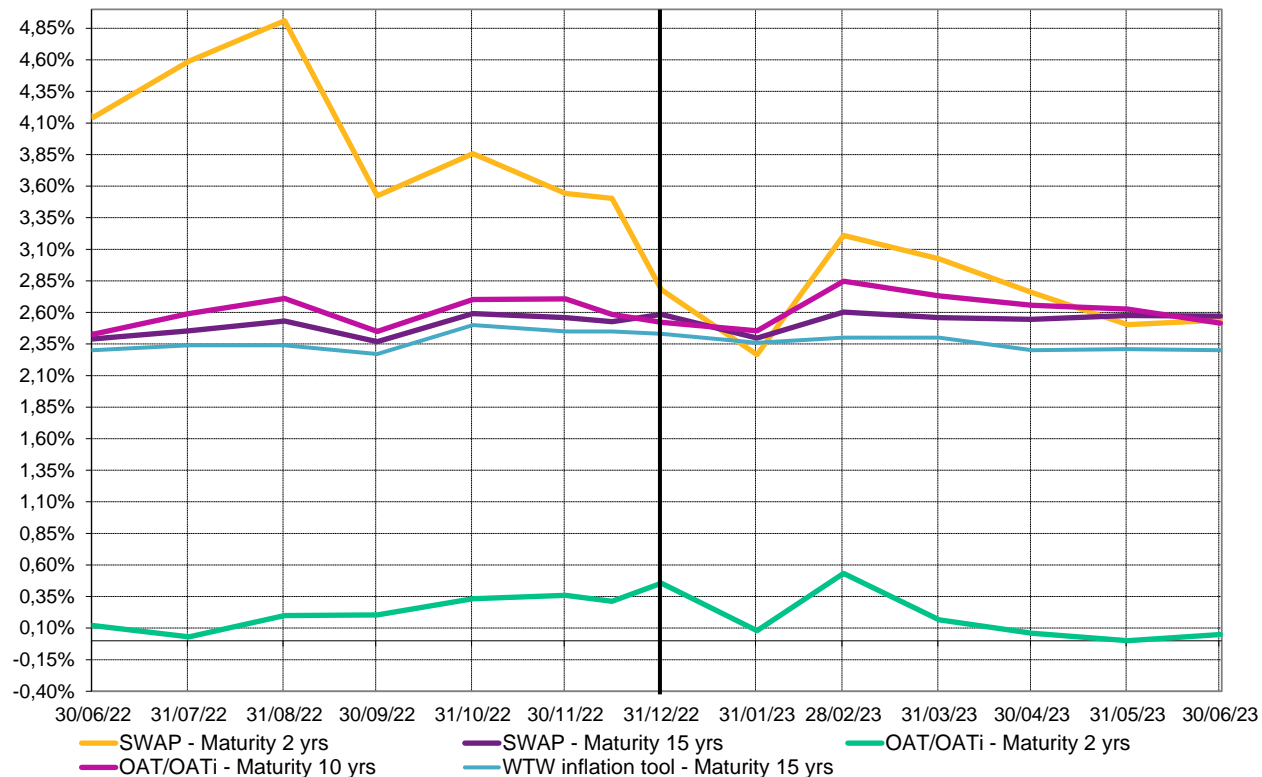

Taux d'actualisation

Zone	GBP					
Source	Indice de référence	RATE:Link - 10-90 curve*			RATE:Link - Ex Gvt backed curve*	
Plan	NA	Pension	Pension	Pension	Pension	Pension
Duration au 30/6/2023	14,77	12,00	16,00	20,00	16,00	20,00

Évolution depuis le début d'année :

31/12/2022	4,77%	4,81%	4,78%	4,75%	4,98%	5,03%
30/06/2023	5,14%	5,31%	5,22%	5,16%	5,41%	5,41%
Différence	+0,37%	+0,50%	+0,44%	+0,41%	+0,43%	+0,38%
Estimation de l'impact DBO	-5%	-6%	-7%	-8%	-7%	-8%

Évolution sur le dernier mois :

31/05/2023	5,26%	5,32%	5,31%	5,30%	5,45%	5,50%
30/06/2023	5,14%	5,31%	5,22%	5,16%	5,41%	5,41%
Différence	-0,12%	-0,01%	-0,09%	-0,14%	-0,04%	-0,09%
Estimation de l'impact DBO	+2%	0%	+1%	+3%	+1%	+2%

UK Discount Rate depending on plan Type and plan Duration

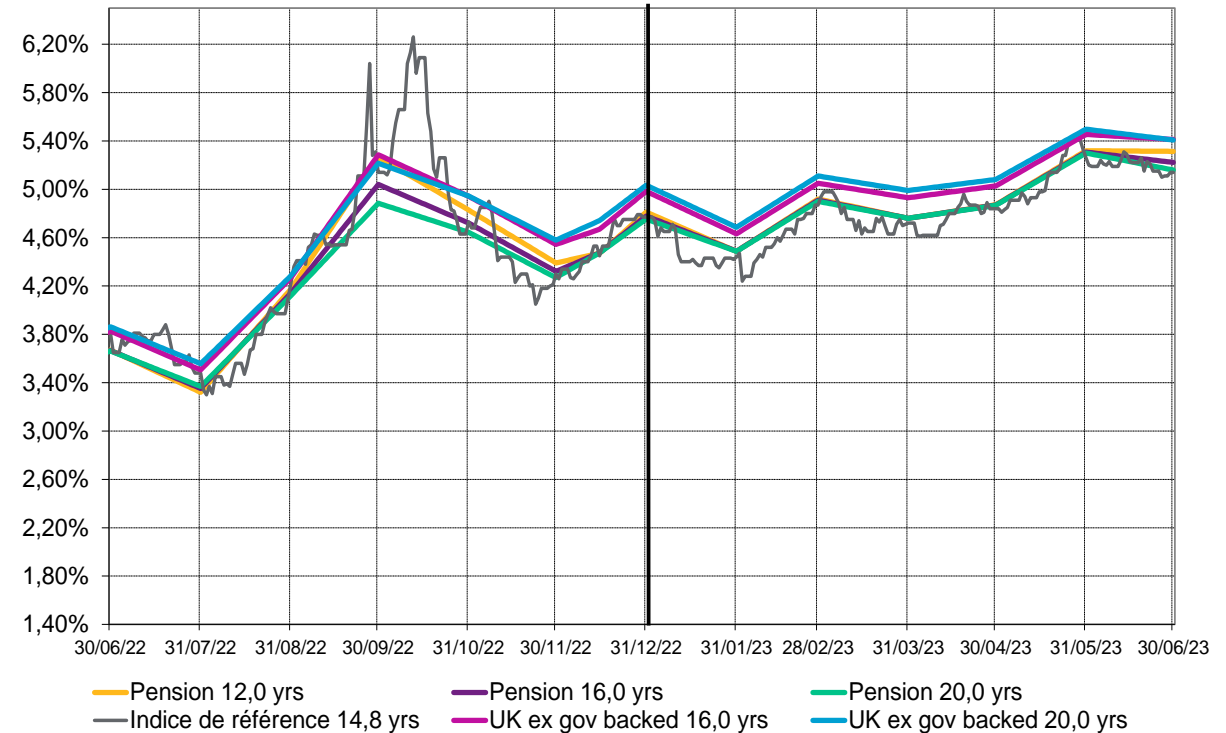

Taux d'inflation

Zone	GBP	
Source	BoE implied inflation	WTW inflation tool
Maturité au 30/6/2023	15,00	15,00

Évolution depuis le début d'année :

31/12/2022	3,50%	3,52%
30/06/2023	3,53%	3,55%
Différence	+0,03%	+0,03%

Évolution sur le dernier mois :

31/05/2023	3,43%	3,49%
30/06/2023	3,53%	3,55%
Différence	+0,10%	+0,06%

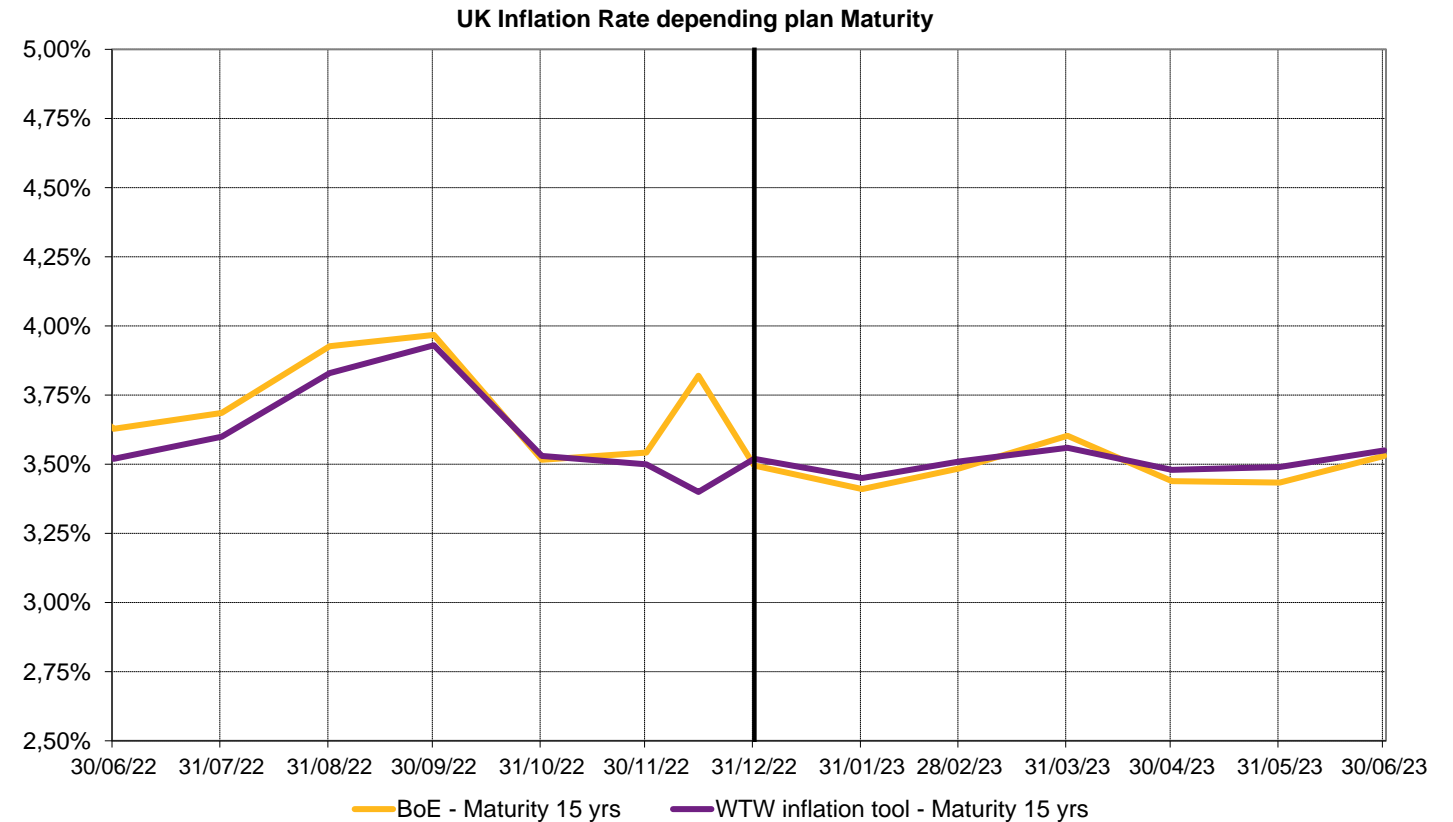

Taux d'actualisation

Zone	USD			
Source	Indice de Référence	RATE:Link*		
Plan	NA	Pension	Pension	Pension
Duration au 30/6/2023	14,24	12,00	16,00	20,00

Évolution depuis le début d'année :

31/12/2022	5,13%	5,40%	5,51%	5,62%
30/06/2023	4,95%	5,21%	5,30%	5,39%
Différence	-0,18%	-0,19%	-0,21%	-0,23%
Estimation de l'impact DBO	+3%	+2%	+3%	+5%

Évolution sur le dernier mois :

31/05/2023	5,02%	5,23%	5,33%	5,42%
30/06/2023	4,95%	5,21%	5,30%	5,39%
Différence	-0,07%	-0,02%	-0,03%	-0,03%
Estimation de l'impact DBO	+1%	0%	0%	+1%

US Discount Rate depending on plan Type and plan Duration

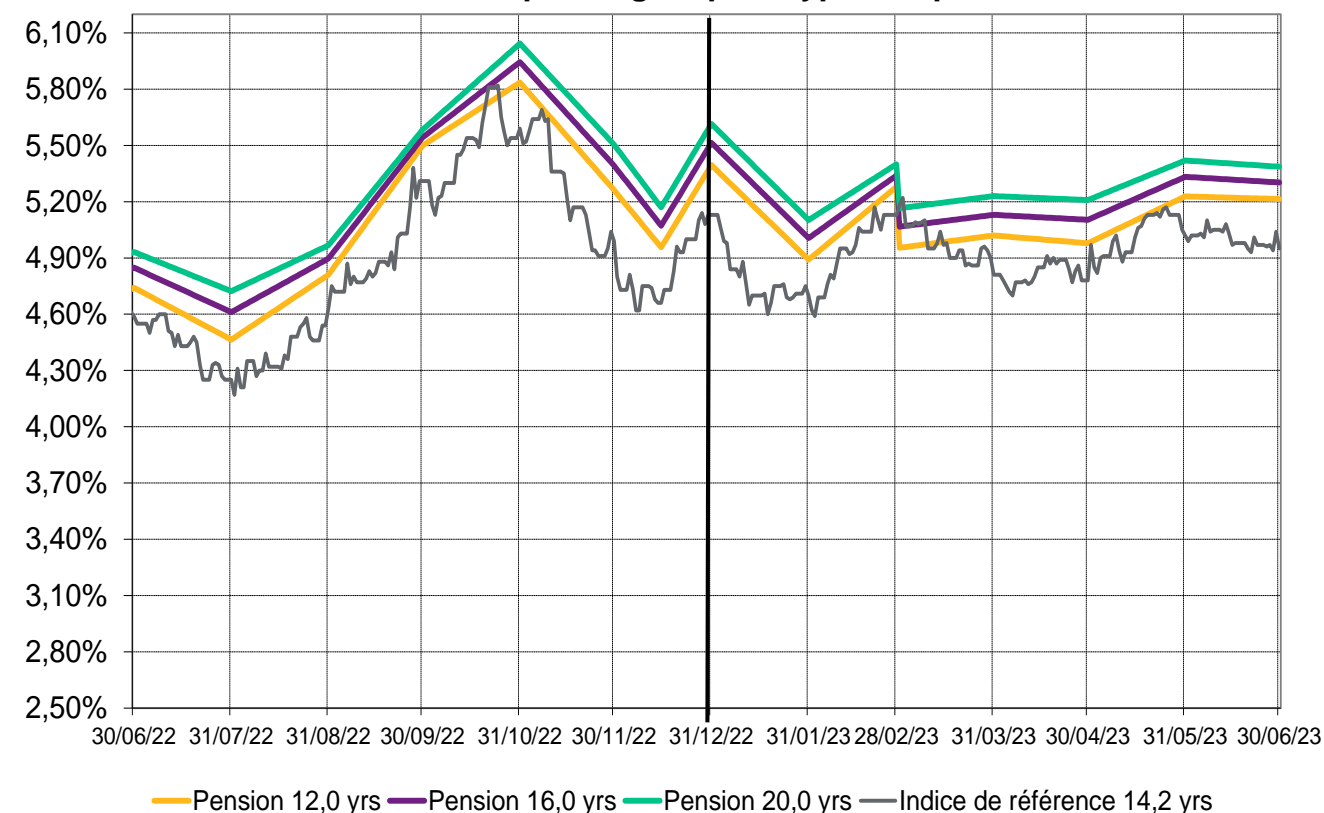

A propos de WTW

WTW est un cabinet international de conseil, de courtage et de solutions logicielles qui accompagne ses clients à travers le monde afin de transformer le risque en opportunité de croissance. Ensemble, nous libérons les potentiels.

Pour en savoir plus : www.wtwco.com

WILLIS TOWERS WATSON France

Société de courtage d'assurance et de réassurance - Société par actions simplifiée au capital de 1 432 600 euros. 311 248 637 R.C.S Nanterre.
N° FR 61311248637 - Siège social : 33/34 quai de Dion-Bouton - 92 800 Puteaux - Tél : 01 41 43 50 00 - Télécopie : 01 41 43 55 55
<https://www.wtwco.com/fr-FR/>
Intermédiaire immatriculé à l'ORIAS sous le N° 07 001 707 (<http://www.orias.fr>) Willis Towers Watson France est soumis au contrôle de l'ACPR (Autorité de Contrôle Prudentiel et de Résolution) - 4 Place de Budapest - CS 92459 - 75436 Paris Cedex 9



Taux d'actualisation et taux d'inflation IAS au 31 Juillet 2023

**Évolution des taux d'actualisation et d'inflation IAS 19
sur les douze derniers mois**

Taux d'actualisation

Zone	EUR				
Source	Indice de référence	RATE:Link*			
Plan	NA	Jubilee	Retirement indemnity	Pension	Pension
Duration au 31/7/2023	12,18	8,00	12,00	12,00	16,00

Évolution depuis le début d'année :

31/12/2022	3,77%	3,86%	3,84%	3,78%	3,72%
31/07/2023	3,62%	3,79%	3,75%	3,73%	3,68%
Différence	-0,15%	-0,07%	-0,09%	-0,05%	-0,04%
Estimation de l'impact DBO	+2%	+1%	+1%	+1%	+1%

Évolution sur le dernier mois :

30/06/2023	3,60%	3,80%	3,71%	3,68%	3,60%
31/07/2023	3,62%	3,79%	3,75%	3,73%	3,68%
Différence	+0,02%	-0,01%	+0,04%	+0,05%	+0,08%
Estimation de l'impact DBO	0%	0%	0%	-1%	-1%

Eurozone Discount Rate depending on plan Type and plan Duration

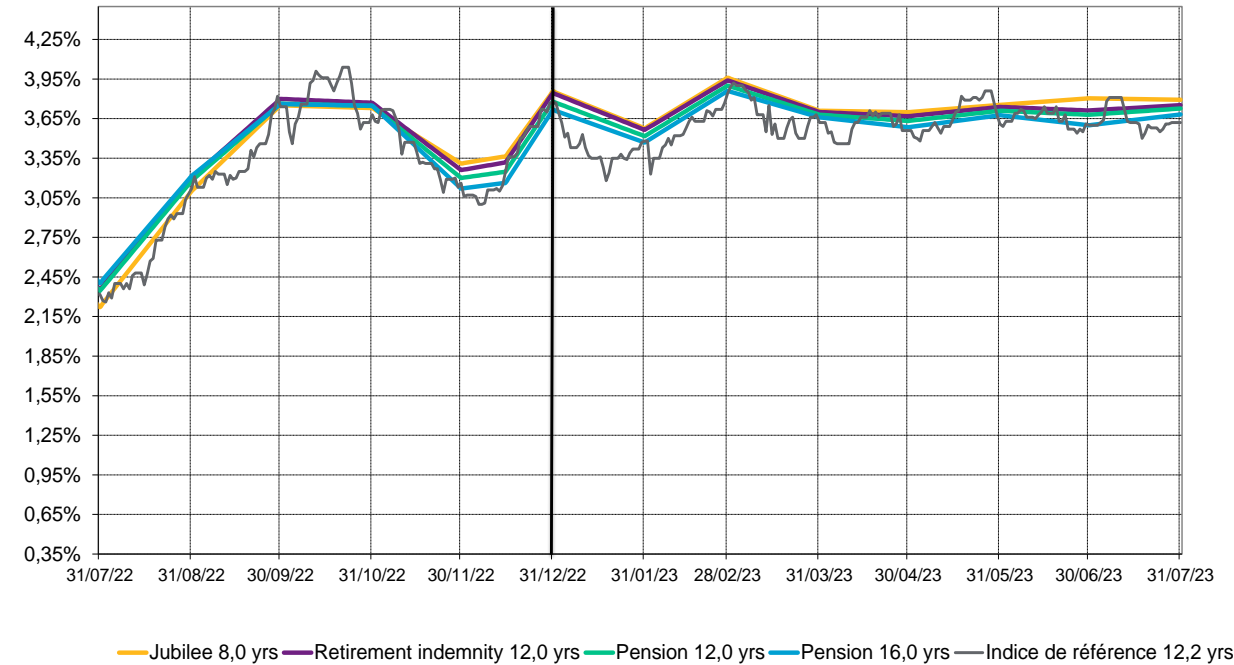

Taux d'inflation

Zone

Source

Maturité au 31/7/2023

EUR				
Swap		OAT/OATi		WTW inflation tool
2,00	15,00	2,00	10,00	15,00

Évolution depuis le début d'année :

31/12/2022	2,78%	2,58%	0,46%	2,52%	2,43%
31/07/2023	2,67%	2,67%	-0,04%	2,65%	2,32%
Différence	-0,11%	+0,09%	-0,50%	+0,13%	-0,11%

Évolution sur le dernier mois :

30/06/2023	2,54%	2,57%	0,05%	2,52%	2,30%
31/07/2023	2,67%	2,67%	-0,04%	2,65%	2,32%
Différence	+0,13%	+0,10%	-0,09%	+0,13%	+0,02%

Eurozone Inflation Rate depending plan Maturity

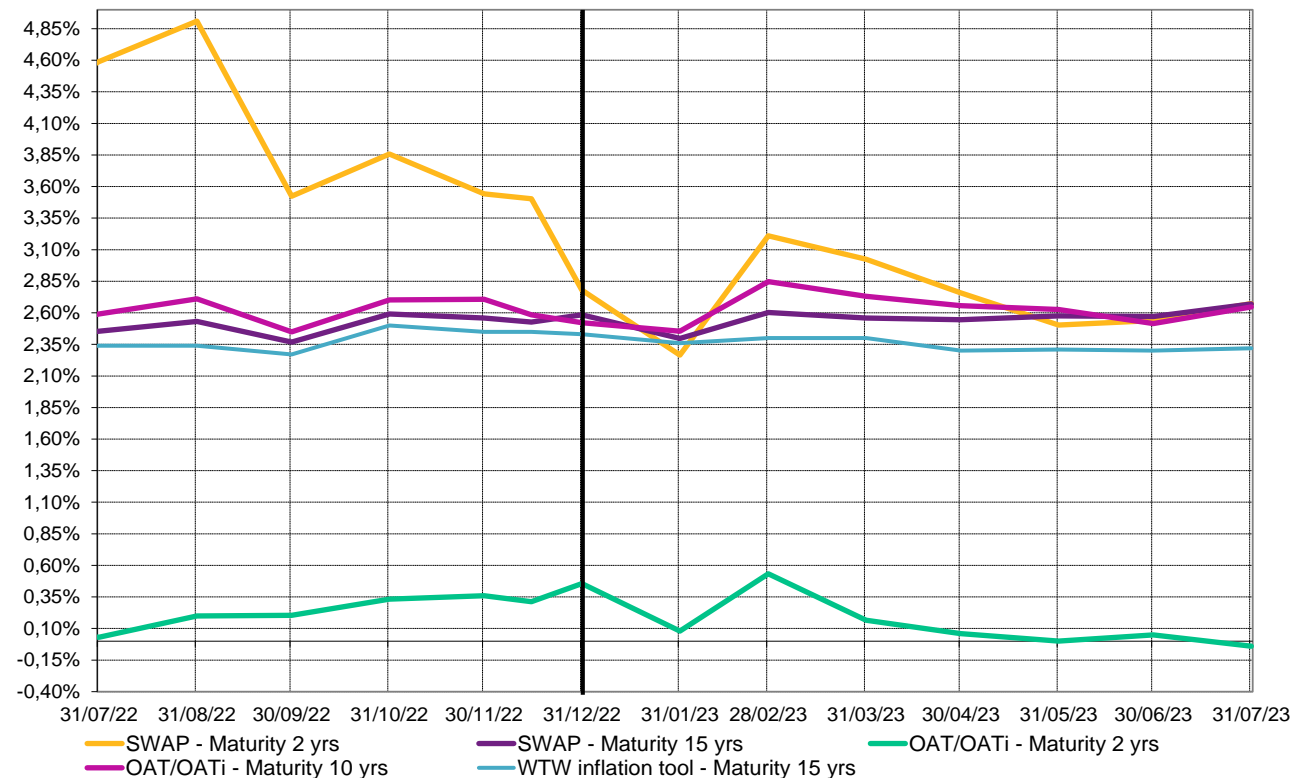

Taux d'actualisation

Zone	GBP					
Source	Indice de référence	RATE:Link - 10-90 curve*			RATE:Link - Ex Gvt backed curve*	
Plan	NA	Pension	Pension	Pension	Pension	Pension
Duration au 31/7/2023	14,77	12,00	16,00	20,00	16,00	20,00

Évolution depuis le début d'année :

31/12/2022	4,77%	4,81%	4,78%	4,75%	4,98%	5,03%
31/07/2023	5,05%	5,19%	5,15%	5,13%	5,34%	5,37%
Différence	+0,28%	+0,38%	+0,37%	+0,38%	+0,36%	+0,34%
Estimation de l'impact DBO	-4%	-5%	-6%	-8%	-6%	-7%

Évolution sur le dernier mois :

30/06/2023	5,14%	5,31%	5,22%	5,16%	5,41%	5,41%
31/07/2023	5,05%	5,19%	5,15%	5,13%	5,34%	5,37%
Différence	-0,09%	-0,12%	-0,07%	-0,03%	-0,07%	-0,04%
Estimation de l'impact DBO	+1%	+1%	+1%	+1%	+1%	+1%

UK Discount Rate depending on plan Type and plan Duration

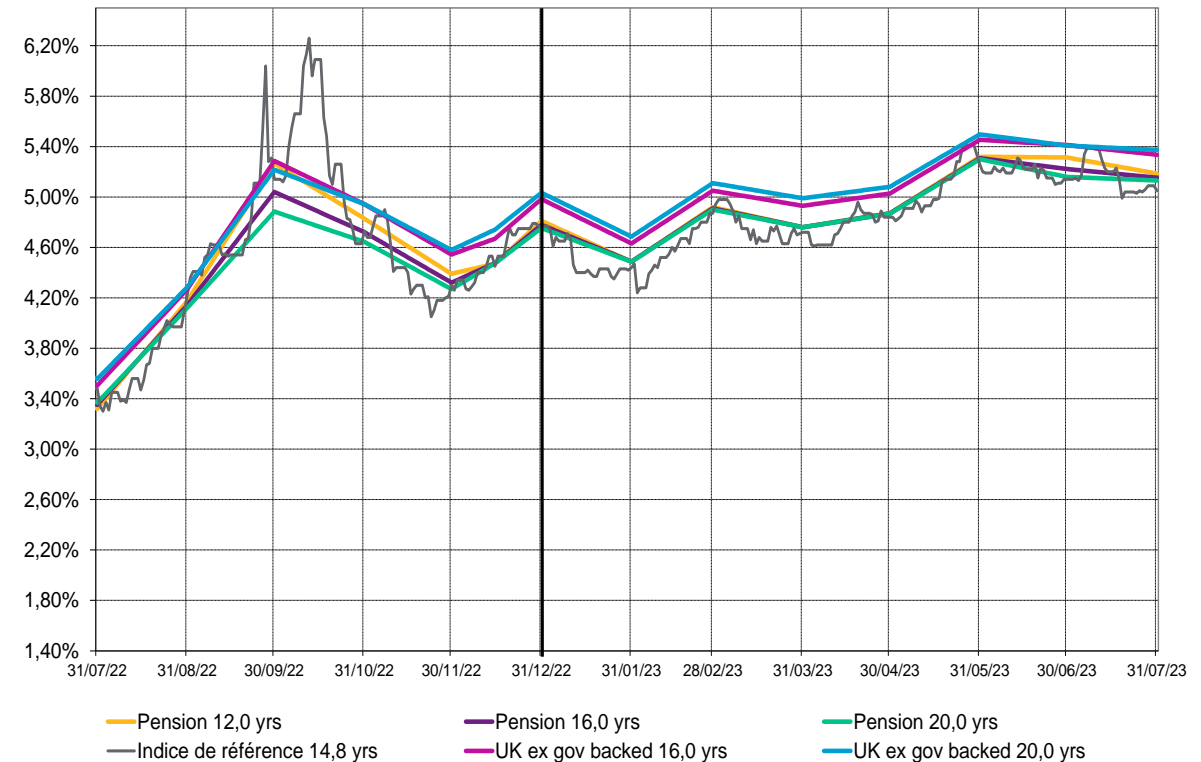

Taux d'inflation

Zone

GBP

Source

BoE implied
inflationWTW inflation
tool

Maturité au 31/7/2023

15,00

15,00

Évolution depuis le début d'année :

31/12/2022

3,50%

3,52%

31/07/2023

3,55%

3,50%

Différence

+0,05%**-0,02%**

Évolution sur le dernier mois :

30/06/2023

3,53%

3,55%

31/07/2023

3,55%

3,50%

Différence

+0,02%**-0,05%**

UK Inflation Rate depending plan Maturity

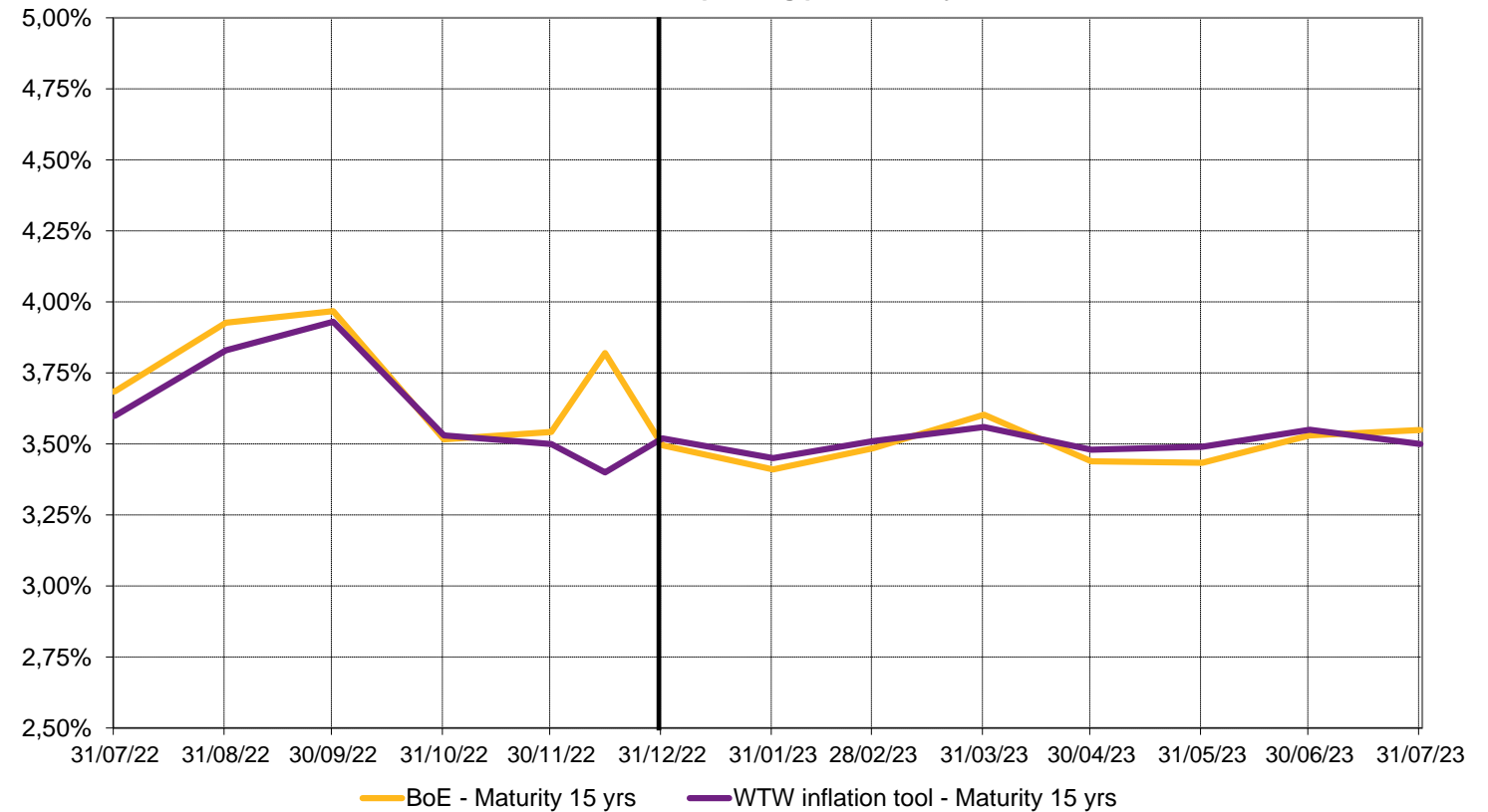

Taux d'actualisation

Zone	USD			
Source	Indice de Référence	RATE:Link*		
Plan	NA	Pension	Pension	Pension
Duration au 31/7/2023	14,09	12,00	16,00	20,00

Évolution depuis le début d'année :

31/12/2022	5,13%	5,40%	5,51%	5,62%
31/07/2023	5,02%	5,26%	5,36%	5,45%
Différence	-0,11%	-0,14%	-0,15%	-0,17%
Estimation de l'impact DBO	+2%	+2%	+2%	+3%

Évolution sur le dernier mois :

30/06/2023	4,95%	5,21%	5,30%	5,39%
31/07/2023	5,02%	5,26%	5,36%	5,45%
Différence	+0,07%	+0,05%	+0,06%	+0,06%
Estimation de l'impact DBO	-1%	-1%	-1%	-1%

US Discount Rate depending on plan Type and plan Duration

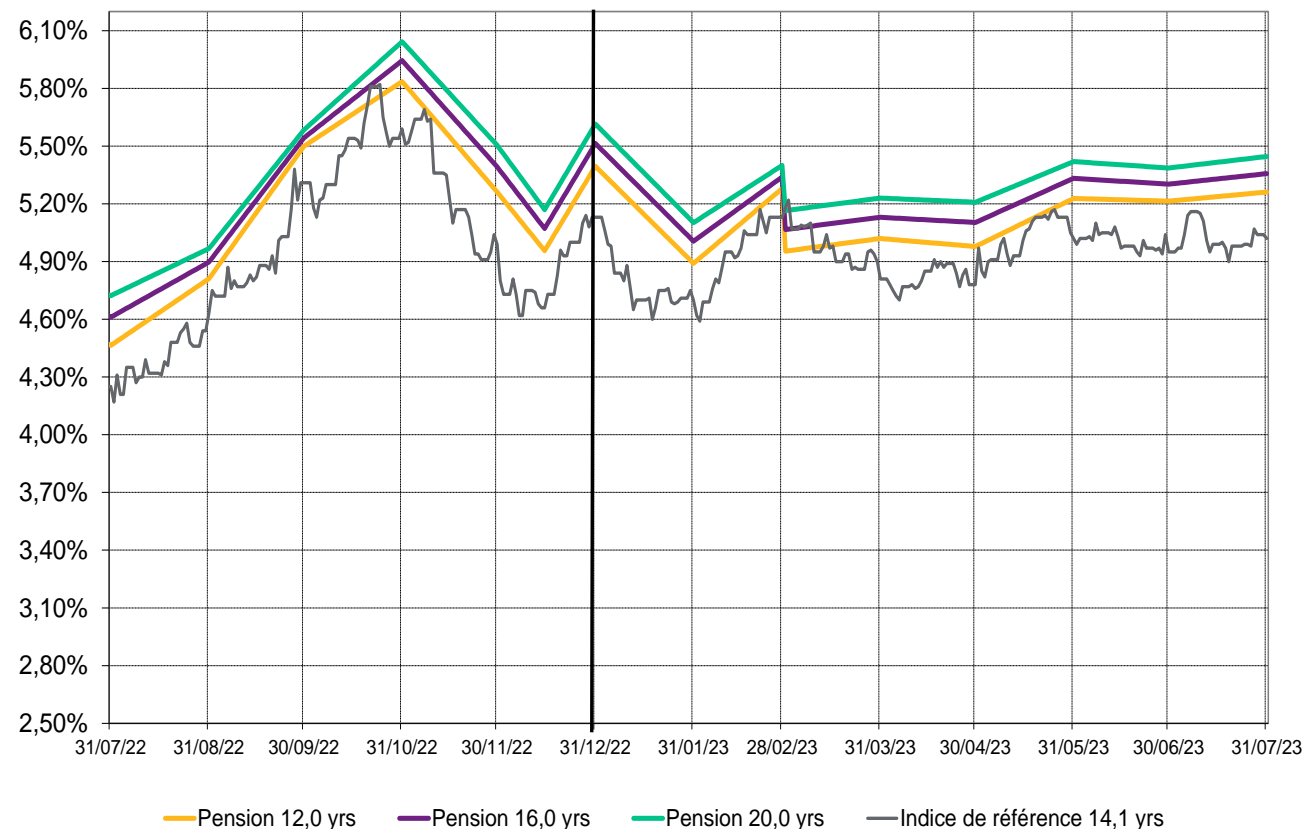

A propos de WTW

WTW est un cabinet international de conseil, de courtage et de solutions logicielles qui accompagne ses clients à travers le monde afin de transformer le risque en opportunité de croissance. Ensemble, nous libérons les potentiels.

Pour en savoir plus : www.wtwco.com

WILLIS TOWERS WATSON France

Société de courtage d'assurance et de réassurance - Société par actions simplifiée au capital de 1 432 600 euros. 311 248 637 R.C.S Nanterre.

N° FR 61311248637 - Siège social : 33/34 quai de Dion-Bouton - 92 800 Puteaux - Tél : 01 41 43 50 00 - Télécopie : 01 41 43 55 55

<https://www.wtwco.com/fr-FR/>

Intermédiaire immatriculé à l'ORIAS sous le N° 07 001 707 (<http://www.orias.fr>) Willis Towers Watson France est soumis au contrôle de l'ACPR

(Autorité de Contrôle Prudentiel et de Résolution) - 4 Place de Budapest - CS 92459 - 75436 Paris Cedex 9



Taux d'actualisation et taux d'inflation IAS au 31 Aout 2023

**Évolution des taux d'actualisation et d'inflation IAS 19
sur les douze derniers mois**

Taux d'actualisation

Zone	EUR				
Source	Indice de référence	RATE:Link*			
Plan	NA	Jubilee	Retirement indemnity	Pension	Pension
Duration au 31/8/2023	12,09	8,00	12,00	12,00	16,00

Évolution depuis le début d'année :

31/12/2022	3,77%	3,86%	3,84%	3,78%	3,72%
31/08/2023	3,67%	3,83%	3,79%	3,76%	3,71%
Différence	-0,10%	-0,03%	-0,05%	-0,02%	-0,01%
Estimation de l'impact DBO	+1%	0%	+1%	0%	0%

Évolution sur le dernier mois :

31/07/2023	3,62%	3,79%	3,75%	3,73%	3,68%
31/08/2023	3,67%	3,83%	3,79%	3,76%	3,71%
Différence	+0,05%	+0,04%	+0,04%	+0,03%	+0,03%
Estimation de l'impact DBO	-1%	0%	0%	0%	0%

Eurozone Discount Rate depending on plan Type and plan Duration

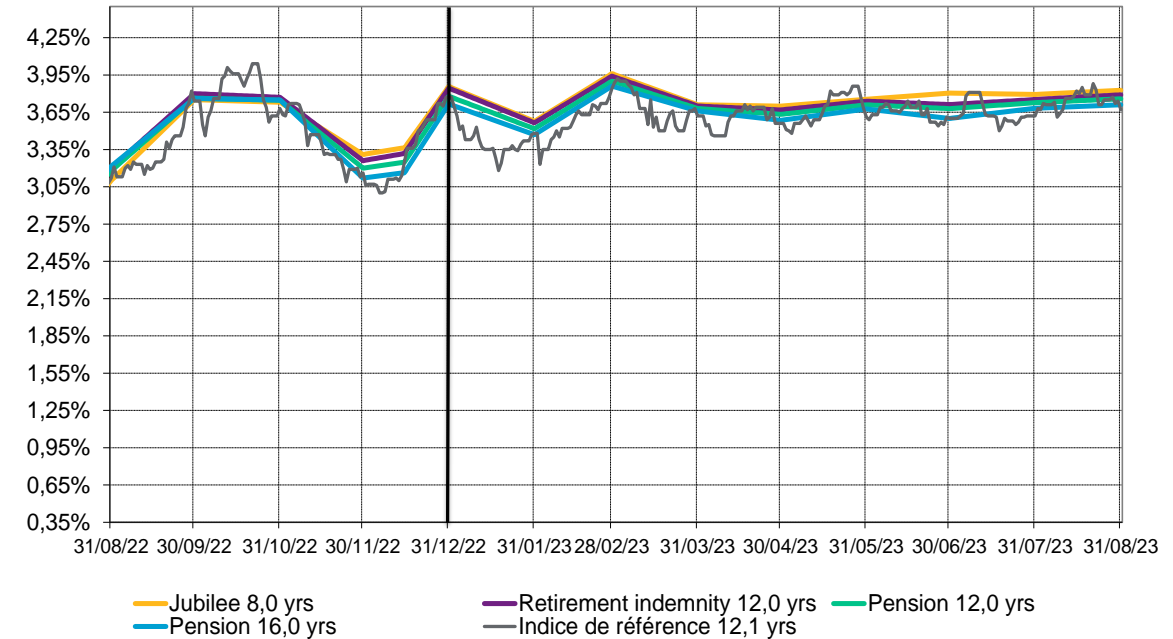

Taux d'inflation

Zone	EUR				
Source	Swap		OAT/OATi		WTW inflation tool
Maturité au 31/8/2023	2,00	15,00	2,00	10,00	15,00

Évolution depuis le début d'année :

31/12/2022	2,78%	2,58%	0,46%	2,52%	2,43%
31/08/2023	2,70%	2,61%	0,01%	2,61%	2,30%
Différence	-0,08%	+0,03%	-0,45%	+0,09%	-0,13%

Évolution sur le dernier mois :

31/07/2023	2,67%	2,67%	-0,04%	2,65%	2,32%
31/08/2023	2,70%	2,61%	0,01%	2,61%	2,30%
Différence	+0,03%	-0,06%	+0,05%	-0,04%	-0,02%

Eurozone Inflation Rate depending plan Maturity

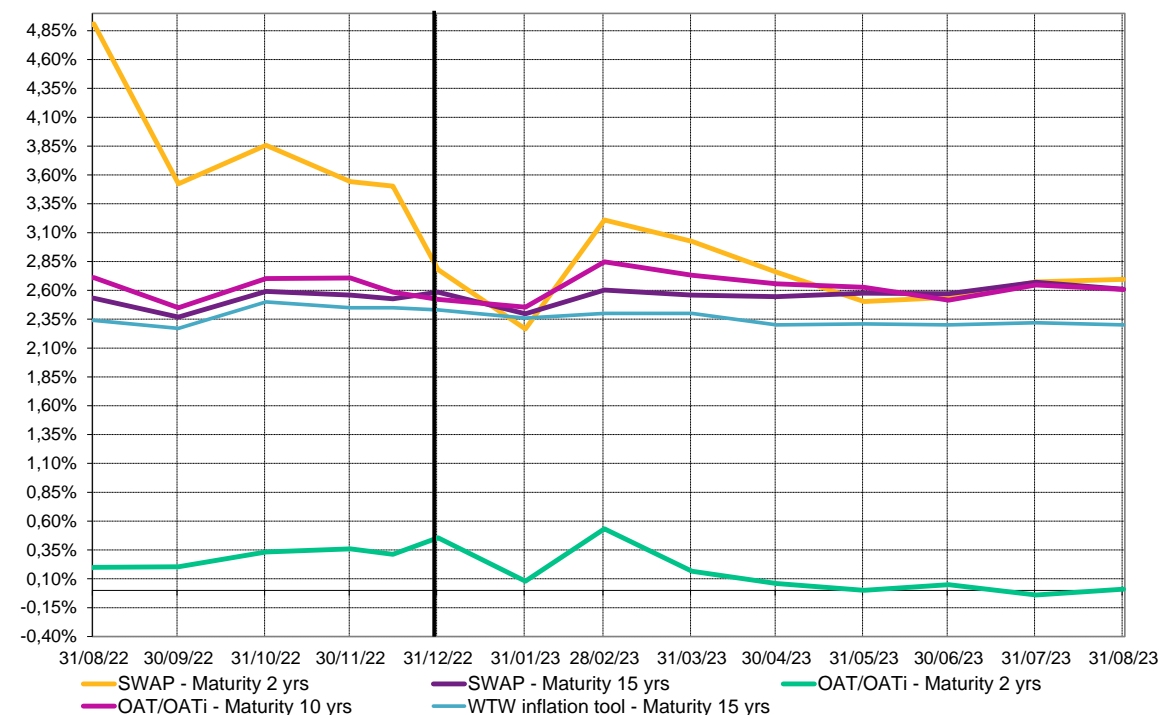

Taux d'actualisation

Zone	GBP					
Source	Indice de référence	RATE:Link - 10-90 curve*			RATE:Link - Ex Gvt backed curve*	
Plan	NA	Pension	Pension	Pension	Pension	Pension
Duration au 31/8/2023	14,46	12,00	16,00	20,00	16,00	20,00

Évolution depuis le début d'année :

31/12/2022	4,77%	4,81%	4,78%	4,75%	4,98%	5,03%
31/08/2023	5,21%	5,32%	5,28%	5,26%	5,50%	5,55%
Différence	+0,44%	+0,51%	+0,50%	+0,51%	+0,52%	+0,52%
Estimation de l'impact DBO	-6%	-6%	-8%	-10%	-8%	-10%

Évolution sur le dernier mois :

31/07/2023	5,05%	5,19%	5,15%	5,13%	5,34%	5,37%
31/08/2023	5,21%	5,32%	5,28%	5,26%	5,50%	5,55%
Différence	+0,16%	+0,13%	+0,13%	+0,13%	+0,16%	+0,18%
Estimation de l'impact DBO	-2%	-2%	-2%	-3%	-3%	-4%

UK Discount Rate depending on plan Type and plan Duration

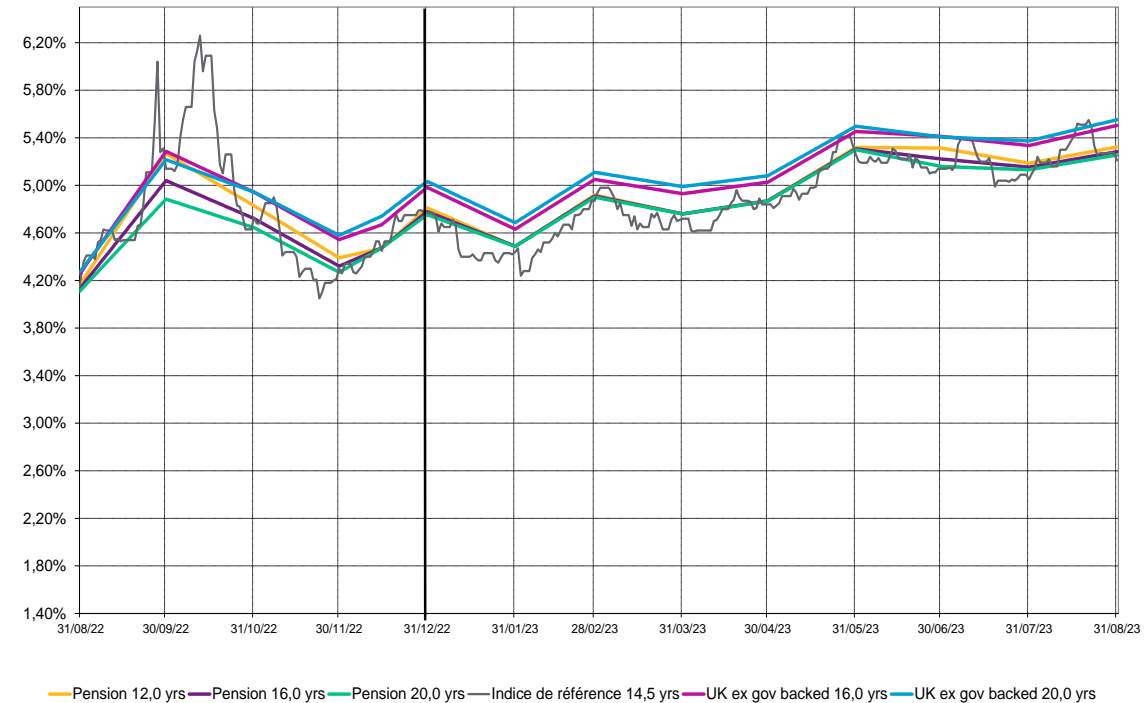

Taux d'inflation

Zone

GBP

Source

BoE implied
inflation

WTW inflation
tool

Maturité au 31/8/2023

15,00

15,00

Évolution depuis le début d'année :

31/12/2022

3,50%

3,52%

31/08/2023

3,57%

3,53%

Différence

+0,07%

+0,01%

Évolution sur le dernier mois :

31/07/2023

3,55%

3,50%

31/08/2023

3,57%

3,53%

Différence

+0,02%

+0,03%

UK Inflation Rate depending plan Maturity

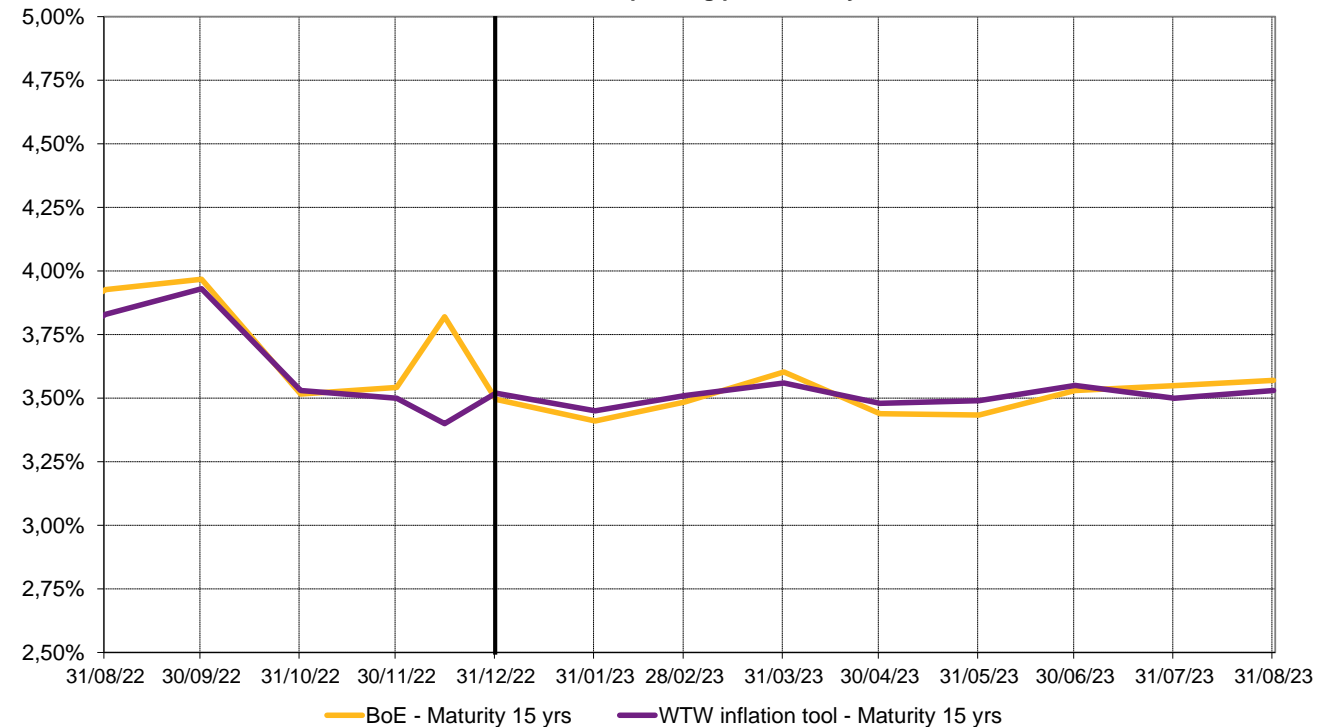

Taux d'actualisation

Zone
Source
Plan
Durée au 31/8/2023

USD			
Indice de Référence	RATE:Link*		
NA	Pension	Pension	Pension
13,83	12,00	16,00	20,00

Évolution depuis le début d'année :

31/12/2022	5,13%	5,40%	5,51%	5,62%
31/08/2023	5,22%	5,43%	5,52%	5,59%
Différence	+0,09%	+0,03%	+0,01%	-0,03%
Estimation de l'impact DBO	-1%	0%	0%	+1%

Évolution sur le dernier mois :

31/07/2023	5,02%	5,26%	5,36%	5,45%
31/08/2023	5,22%	5,43%	5,52%	5,59%
Différence	+0,20%	+0,17%	+0,16%	+0,14%
Estimation de l'impact DBO	-3%	-2%	-3%	-3%

US Discount Rate depending on plan Type and plan Duration

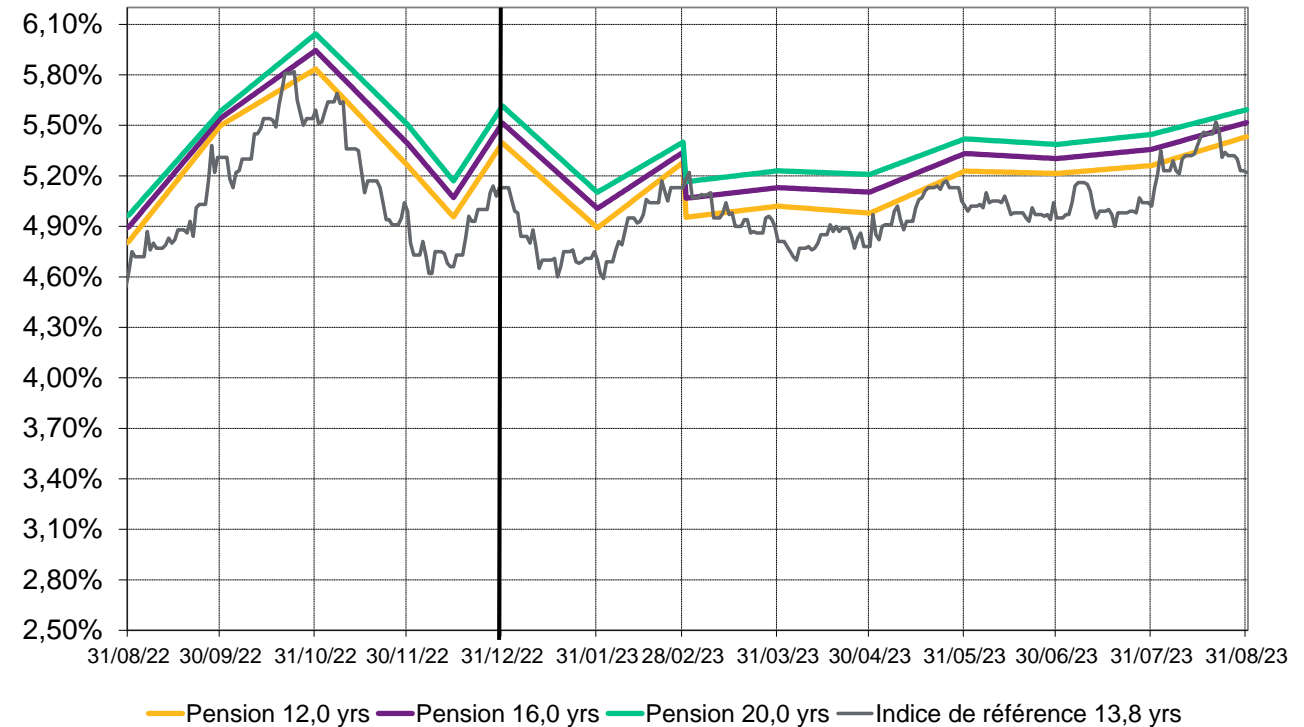

A propos de WTW

WTW est un cabinet international de conseil, de courtage et de solutions logicielles qui accompagne ses clients à travers le monde afin de transformer le risque en opportunité de croissance. Ensemble, nous libérons les potentiels.

Pour en savoir plus : www.wtwco.com

WILLIS TOWERS WATSON France

Société de courtage d'assurance et de réassurance - Société par actions simplifiée au capital de 1 432 600 euros. 311 248 637 R.C.S Nanterre.

N° FR 61311248637 - Siège social : 33/34 quai de Dion-Bouton - 92 800 Puteaux - Tél : 01 41 43 50 00 - Télécopie : 01 41 43 55 55

<https://www.wtwco.com/fr-FR/>

Intermédiaire immatriculé à l'ORIAS sous le N° 07 001 707 (<http://www.orias.fr>) Willis Towers Watson France est soumis au contrôle de l'ACPR (Autorité de Contrôle Prudentiel et de Résolution) - 4 Place de Budapest - CS 92459 - 75436 Paris Cedex 9



Taux d'actualisation et taux d'inflation IAS au 30 Septembre 2023

**Évolution des taux d'actualisation et d'inflation IAS 19
sur les douze derniers mois**

Taux d'actualisation

Zone	EUR				
Source	Indice de référence	RATE:Link*			
Plan	NA	Jubilee	Retirement indemnity	Pension	Pension
Duration au 30/9/2023	11,89	8,00	12,00	12,00	16,00

Évolution depuis le début d'année :

31/12/2022	3,77%	3,86%	3,84%	3,78%	3,72%
30/09/2023	4,06%	4,16%	4,16%	4,13%	4,11%
Différence	+0,29%	+0,30%	+0,32%	+0,35%	+0,39%
Estimation de l'impact DBO	-3%	-2%	-4%	-4%	-6%

Évolution sur le dernier mois :

31/08/2023	3,67%	3,83%	3,79%	3,76%	3,71%
30/09/2023	4,06%	4,16%	4,16%	4,13%	4,11%
Différence	+0,39%	+0,33%	+0,37%	+0,37%	+0,40%
Estimation de l'impact DBO	-5%	-3%	-4%	-4%	-6%

Eurozone Discount Rate depending on plan Type and plan Duration

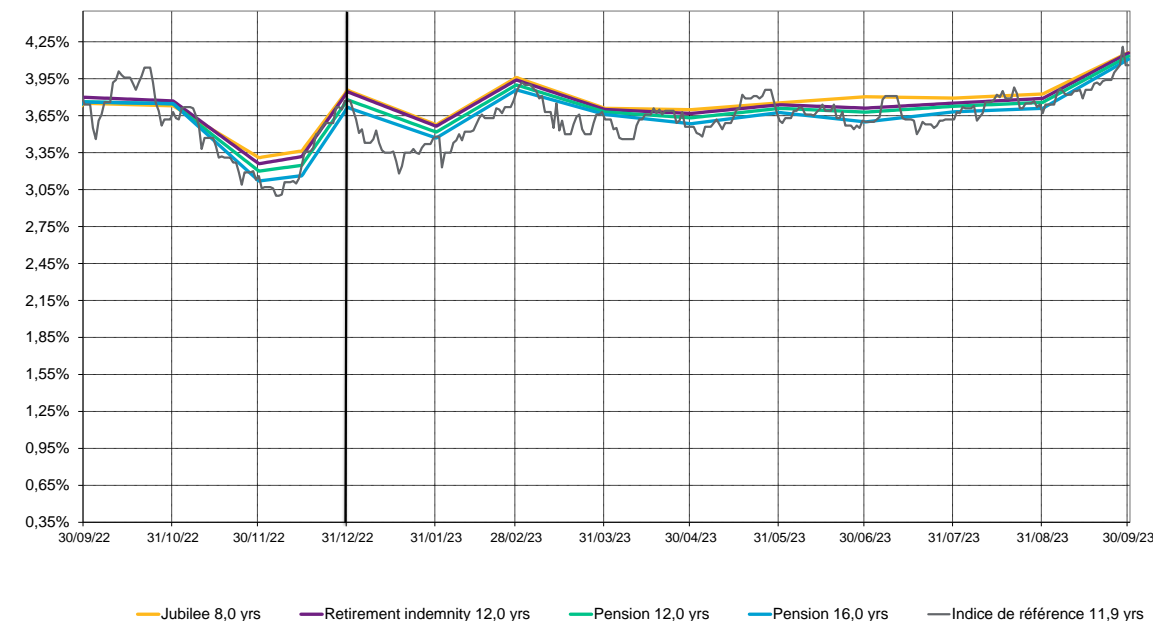

Taux d'inflation

Zone	EUR				
Source	Swap		OAT/OATi		WTW inflation tool
Maturité au 30/9/2023	2,00	15,00	2,00	10,00	15,00

Évolution depuis le début d'année :

31/12/2022	2,78%	2,58%	0,46%	2,52%	2,43%
30/09/2023	2,65%	2,60%	0,03%	2,65%	2,29%
Différence	-0,13%	+0,02%	-0,43%	+0,13%	-0,14%

Évolution sur le dernier mois :

31/08/2023	2,70%	2,61%	0,01%	2,61%	2,30%
30/09/2023	2,65%	2,60%	0,03%	2,65%	2,29%
Différence	-0,05%	-0,01%	+0,02%	+0,04%	-0,01%

Eurozone Inflation Rate depending plan Maturity

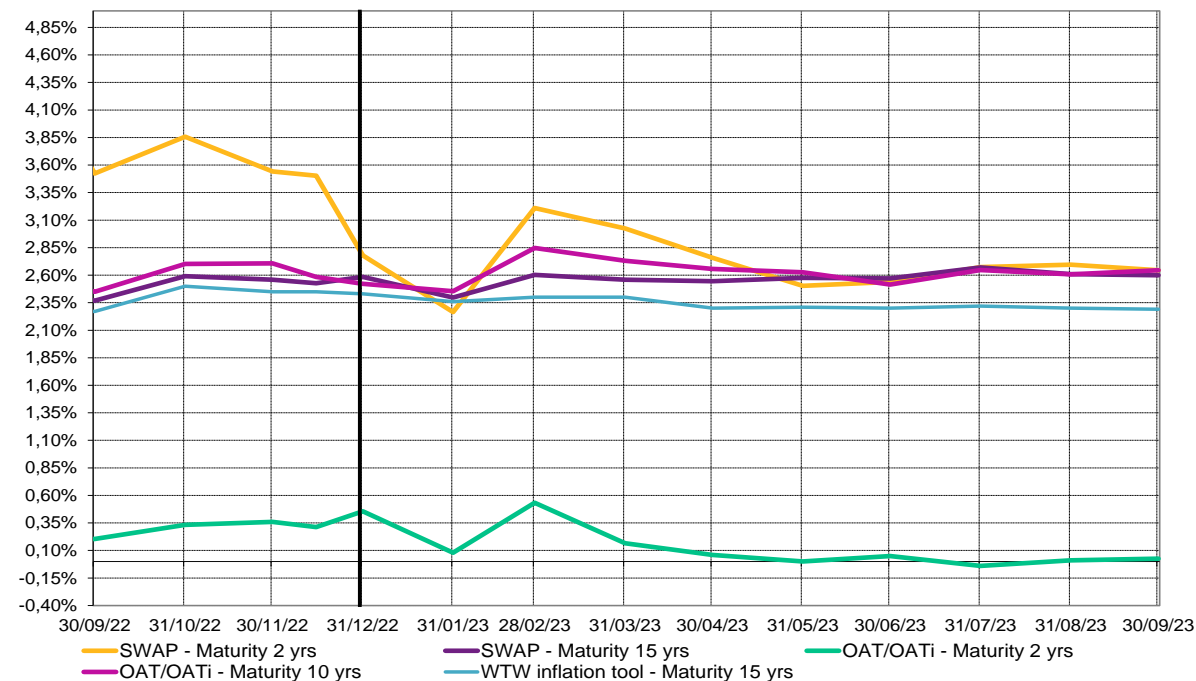

Taux d'actualisation

Zone	GBP					
Source	Indice de référence	RATE:Link - 10-90 curve*			RATE:Link - Ex Gvt backed curve*	
Plan	NA	Pension	Pension	Pension	Pension	Pension
Duration au 30/9/2023	14,13	12,00	16,00	20,00	16,00	20,00
<i>Évolution depuis le début d'année :</i>						
31/12/2022	4,77%	4,81%	4,78%	4,75%	4,98%	5,03%
30/09/2023	5,44%	5,51%	5,54%	5,56%	5,72%	5,80%
Différence	+0,67%	+0,70%	+0,76%	+0,81%	+0,74%	+0,77%
Estimation de l'impact DBO	-9%	-8%	-12%	-16%	-12%	-15%
<i>Évolution sur le dernier mois :</i>						
31/08/2023	5,21%	5,32%	5,28%	5,26%	5,50%	5,55%
30/09/2023	5,44%	5,51%	5,54%	5,56%	5,72%	5,80%
Différence	+0,23%	+0,19%	+0,26%	+0,30%	+0,22%	+0,25%
Estimation de l'impact DBO	-3%	-2%	-4%	-6%	-4%	-5%

UK Discount Rate depending on plan Type and plan Duration

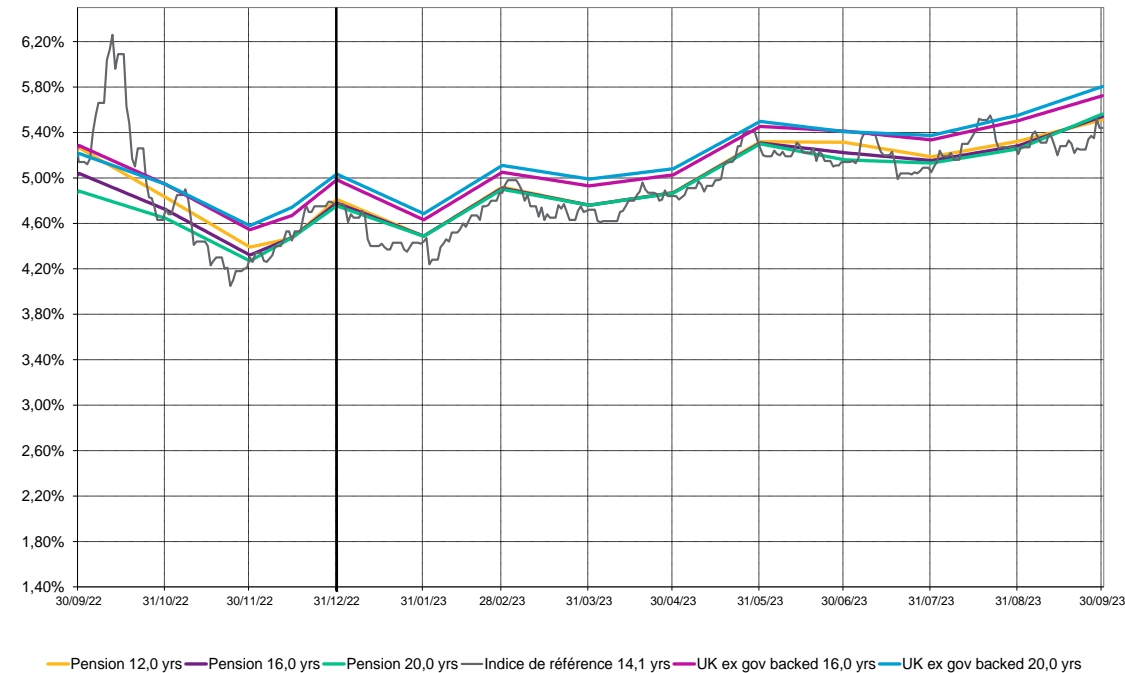

Taux d'inflation

Zone

Source

Maturité au 30/9/2023

Évolution depuis le début d'année :

31/12/2022

30/09/2023

Différence

Évolution sur le dernier mois :

31/08/2023

30/09/2023

Différence

GBP	
BoE implied inflation	WTW inflation tool
15,00	15,00
3,50%	3,52%
3,63%	3,60%
+0,13%	+0,08%
3,57%	3,53%
3,63%	3,60%
+0,06%	+0,07%

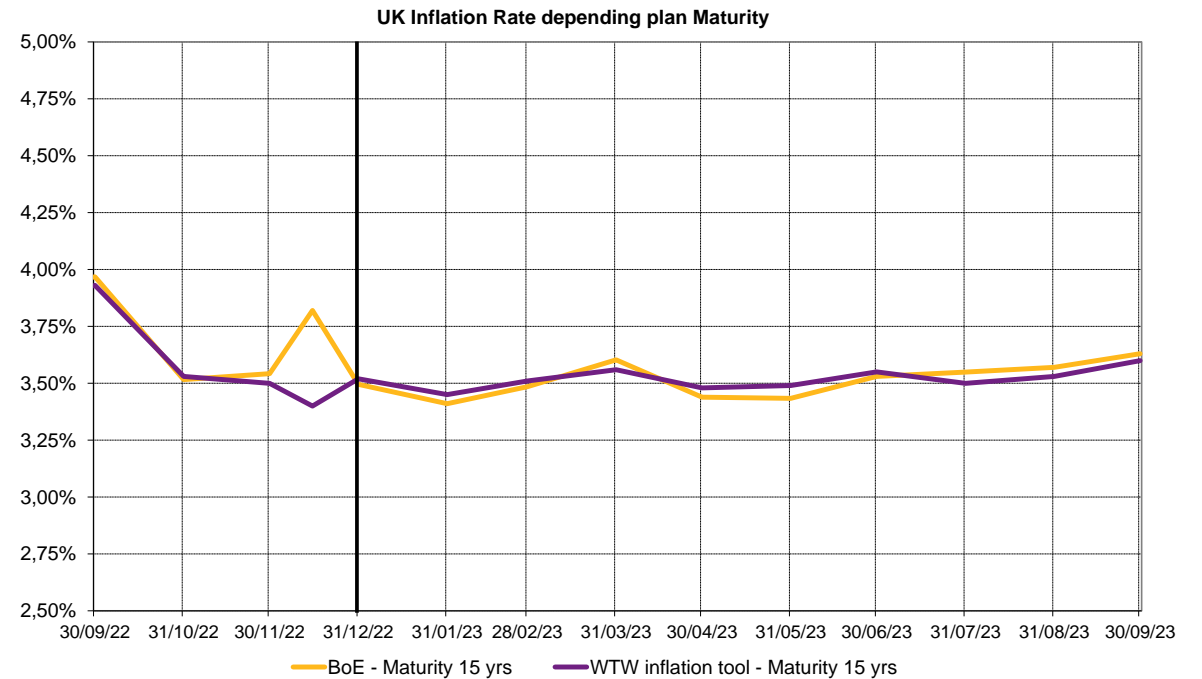

Taux d'actualisation

Zone	USD			
Source	Indice de Référence	RATE:Link*		
Plan	NA	Pension	Pension	Pension
Duration au 30/9/2023	13,45	12,00	16,00	20,00

Évolution depuis le début d'année :

31/12/2022	5,13%	5,40%	5,51%	5,62%
30/09/2023	5,70%	5,90%	6,00%	6,08%
Différence	+0,57%	+0,50%	+0,49%	+0,46%
Estimation de l'impact DBO	-8%	-6%	-8%	-9%

Évolution sur le dernier mois :

31/08/2023	5,22%	5,43%	5,52%	5,59%
30/09/2023	5,70%	5,90%	6,00%	6,08%
Différence	+0,48%	+0,47%	+0,48%	+0,49%
Estimation de l'impact DBO	-6%	-6%	-8%	-10%

US Discount Rate depending on plan Type and plan Duration

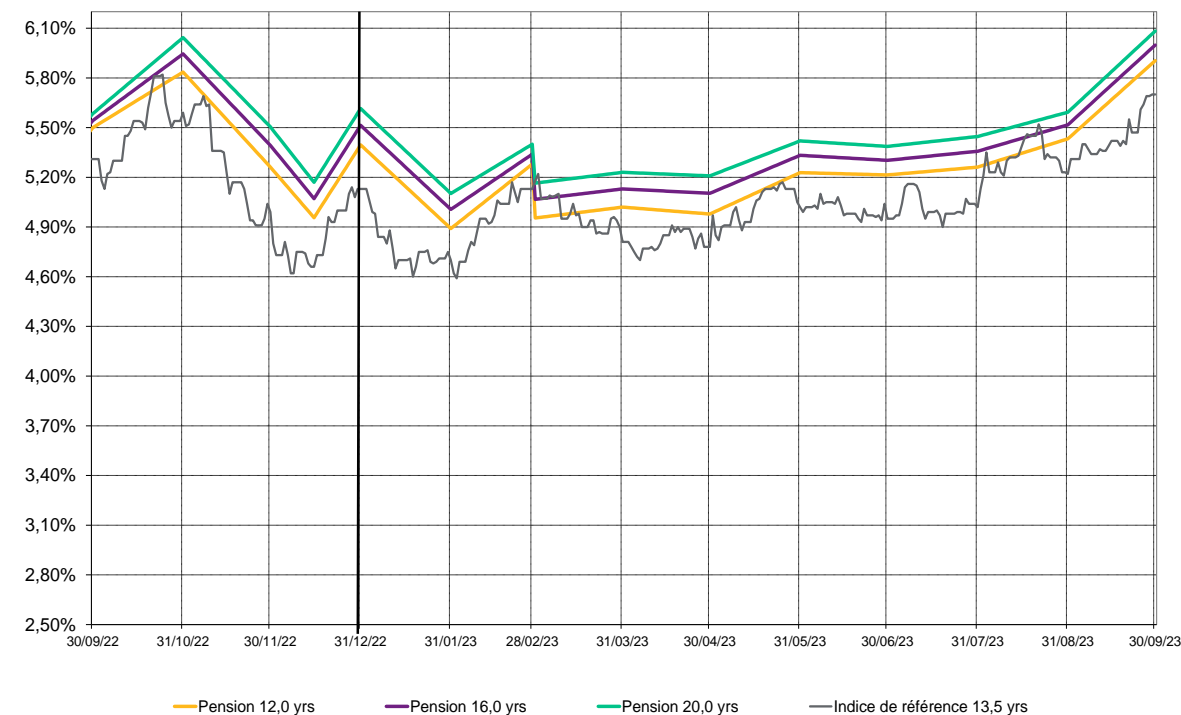

A propos de WTW

WTW est un cabinet international de conseil, de courtage et de solutions logicielles qui accompagne ses clients à travers le monde afin de transformer le risque en opportunité de croissance. Ensemble, nous libérons les potentiels.

Pour en savoir plus : www.wtwco.com

WILLIS TOWERS WATSON France

Société de courtage d'assurance et de réassurance - Société par actions simplifiée au capital de 1 432 600 euros. 311 248 637 R.C.S Nanterre.

N° FR 61311248637 - Siège social : 33/34 quai de Dion-Bouton - 92 800 Puteaux - Tél : 01 41 43 50 00 - Télécopie : 01 41 43 55 55

<https://www.wtwco.com/fr-FR/>

Intermédiaire immatriculé à l'ORIAS sous le N° 07 001 707 (<http://www.orias.fr>) Willis Towers Watson France est soumis au contrôle de l'ACPR

(Autorité de Contrôle Prudentiel et de Résolution) - 4 Place de Budapest - CS 92459 - 75436 Paris Cedex 9



Taux d'actualisation et taux d'inflation IAS au 31 Octobre 2023

**Évolution des taux d'actualisation et d'inflation IAS 19
sur les douze derniers mois**

Taux d'actualisation

Zone	EUR				
Source	Indice de référence	RATE:Link*			
Plan	NA	Jubilee	Retirement indemnity	Pension	Pension
Duration au 31/10/2023	11,80	8,00	12,00	12,00	16,00

Évolution depuis le début d'année :

31/12/2022	3,77%	3,86%	3,84%	3,78%	3,72%
31/10/2023	4,09%	4,18%	4,20%	4,17%	4,16%
Différence	+0,32%	+0,32%	+0,36%	+0,39%	+0,44%
Estimation de l'impact DBO	-4%	-3%	-4%	-5%	-7%

Évolution sur le dernier mois :

30/09/2023	4,06%	4,16%	4,16%	4,13%	4,11%
31/10/2023	4,09%	4,18%	4,20%	4,17%	4,16%
Différence	+0,03%	+0,02%	+0,04%	+0,04%	+0,05%
Estimation de l'impact DBO	0%	0%	0%	0%	-1%

Eurozone Discount Rate depending on plan Type and plan Duration

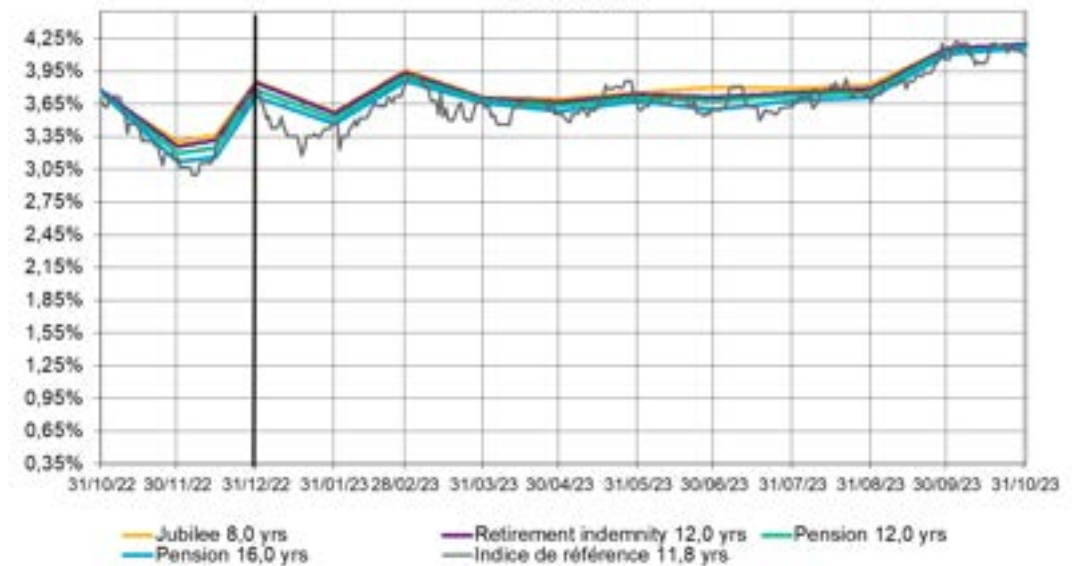

Taux d'inflation

Zone	EUR				
	Swap		OAT/OATi		WTW inflation tool
Source					
Maturité au 31/10/2023	2,00	15,00	2,00	10,00	15,00
<i>Évolution depuis le début d'année :</i>					
31/12/2022	2,78%	2,58%	0,46%	2,52%	2,43%
31/10/2023	2,51%	2,54%	0,00%	2,58%	2,25%
Différence	-0,27%	-0,04%	-0,46%	+0,06%	-0,18%
<i>Évolution sur le dernier mois :</i>					
30/09/2023	2,65%	2,60%	0,03%	2,65%	2,29%
31/10/2023	2,51%	2,54%	0,00%	2,58%	2,25%
Différence	-0,14%	-0,06%	-0,03%	-0,07%	-0,04%

Eurozone Inflation Rate depending plan Maturity

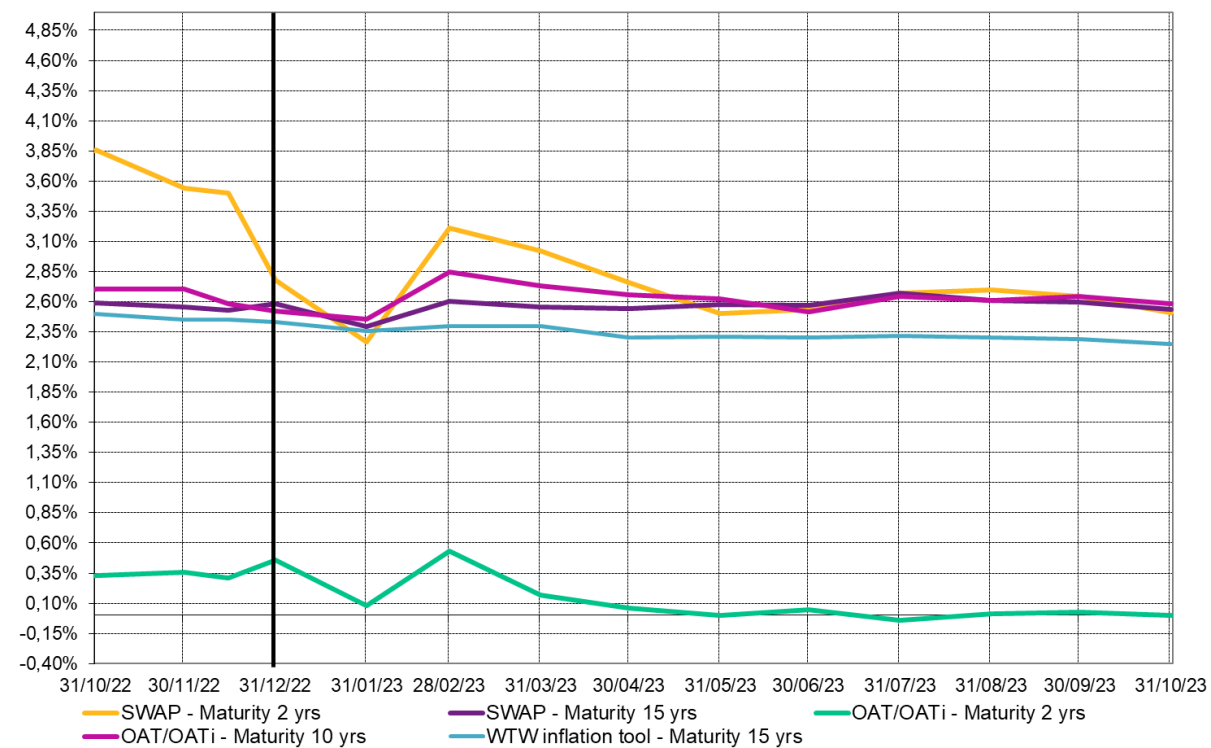

Taux d'actualisation

Zone	GBP					
	Indice de référence	RATE:Link - 10-90 curve*			RATE:Link - Ex Gvt backed curve*	
Source						
Plan	NA	Pension	Pension	Pension	Pension	Pension
Duration au 31/10/2023	13,90	12,00	16,00	20,00	16,00	20,00
Évolution depuis le début d'année :						
31/12/2022	4,77%	4,81%	4,78%	4,75%	4,98%	5,03%
31/10/2023	5,60%	5,63%	5,64%	5,65%	5,86%	5,95%
Différence	+0,83%	+0,82%	+0,86%	+0,90%	+0,88%	+0,92%
Estimation de l'impact DBO	-12%	-10%	-14%	-18%	-14%	-18%
Évolution sur le dernier mois :						
30/09/2023	5,44%	5,51%	5,54%	5,56%	5,72%	5,80%
31/10/2023	5,60%	5,63%	5,64%	5,65%	5,86%	5,95%
Différence	+0,16%	+0,12%	+0,10%	+0,09%	+0,14%	+0,15%
Estimation de l'impact DBO	-2%	-1%	-2%	-2%	-2%	-3%

UK Discount Rate depending on plan Type and plan Duration

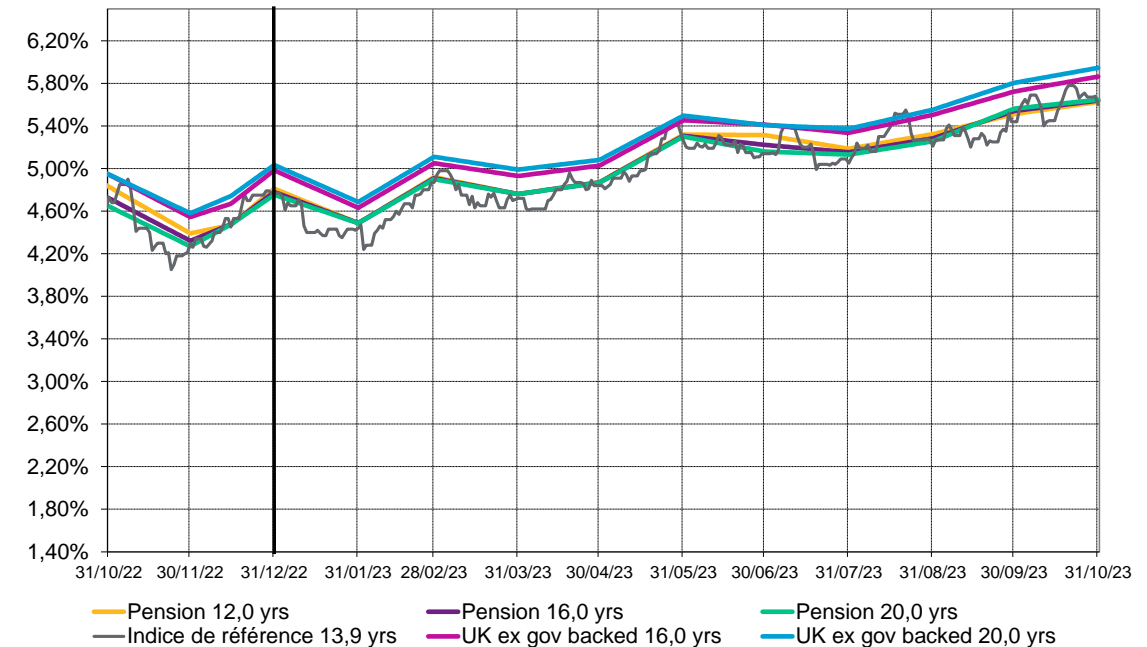

Taux d'inflation

Zone

Source

Maturité au 31/10/2023

Évolution depuis le début d'année :

31/12/2022

31/10/2023

Différence

Évolution sur le dernier mois :

30/09/2023

31/10/2023

Différence

GBP	
BoE implied inflation	WTW inflation tool
15,00	15,00
3,50%	3,52%
3,60%	3,58%
+0,10%	+0,06%
3,63%	3,60%
3,60%	3,58%
-0,03%	-0,02%

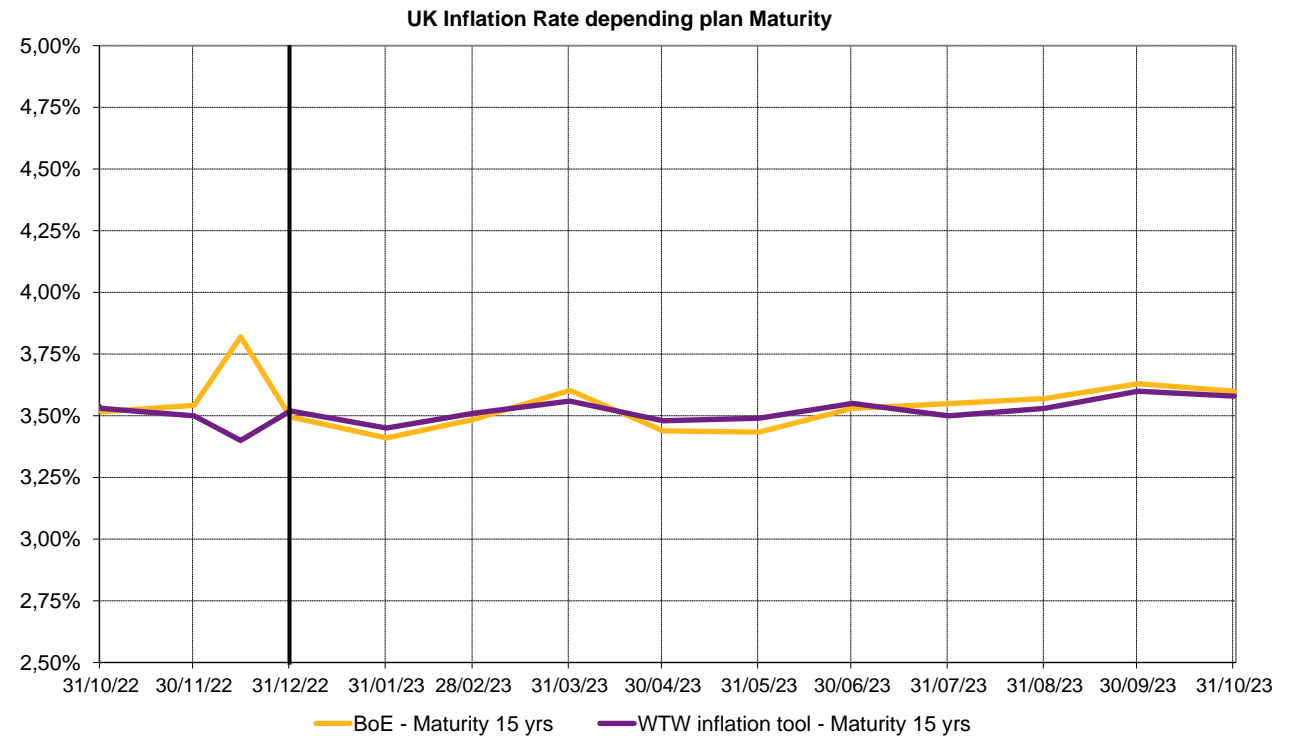

Taux d'actualisation

Zone	USD			
Source	Indice de Référence	RATE:Link*		
Plan	NA	Pension	Pension	Pension
Duration au 31/10/2023	13,10	12,00	16,00	20,00

Évolution depuis le début d'année :

31/12/2022	5,13%	5,40%	5,51%	5,62%
31/10/2023	6,10%	6,26%	6,35%	6,43%
Différence	+0,97%	+0,86%	+0,84%	+0,81%
Estimation de l'impact DBO	-13%	-10%	-13%	-16%

Évolution sur le dernier mois :

30/09/2023	5,70%	5,90%	6,00%	6,08%
31/10/2023	6,10%	6,26%	6,35%	6,43%
Différence	+0,40%	+0,36%	+0,35%	+0,35%
Estimation de l'impact DBO	-5%	-4%	-6%	-7%

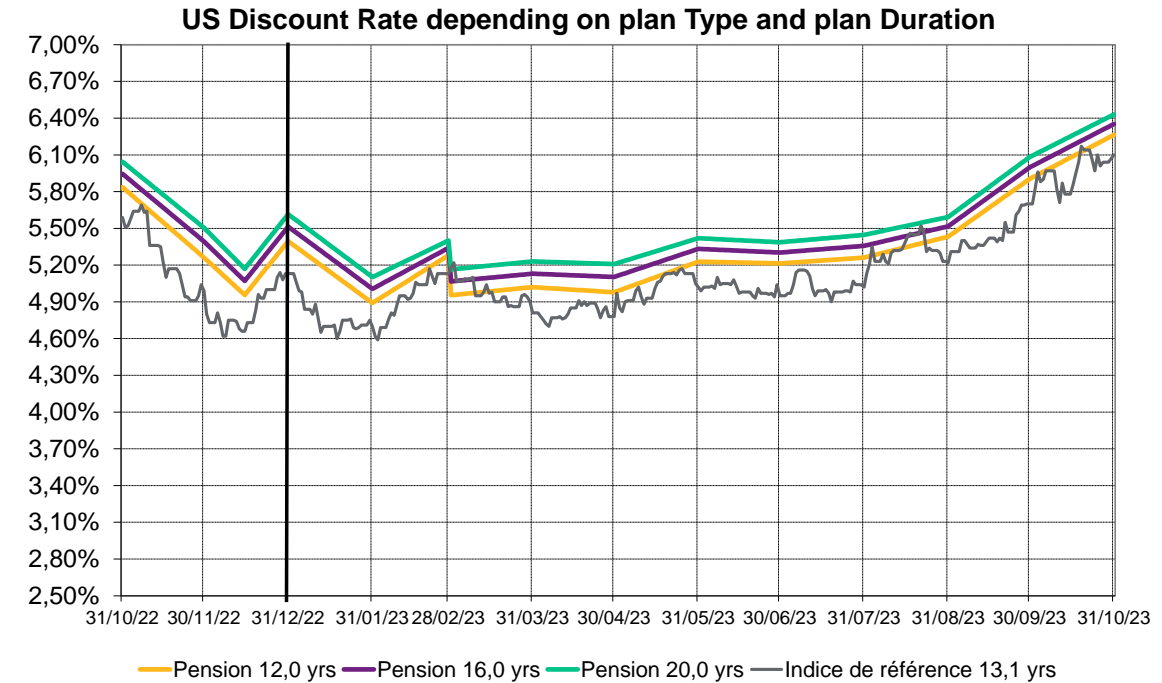

A propos de WTW

WTW est un cabinet international de conseil, de courtage et de solutions logicielles qui accompagne ses clients à travers le monde afin de transformer le risque en opportunité de croissance. Ensemble, nous libérons les potentiels.

Pour en savoir plus : www.wtwco.com

WILLIS TOWERS WATSON France

Société de courtage d'assurance et de réassurance - Société par actions simplifiée au capital de 1 432 600 euros. 311 248 637 R.C.S Nanterre.

N° FR 61311248637 - Siège social : 33/34 quai de Dion-Bouton - 92 800 Puteaux - Tél : 01 41 43 50 00 - Télécopie : 01 41 43 55 55

<https://www.wtwco.com/fr-FR/>

Intermédiaire immatriculé à l'ORIAS sous le N° 07 001 707 (<http://www.orias.fr>) Willis Towers Watson France est soumis au contrôle de l'ACPR

(Autorité de Contrôle Prudentiel et de Résolution) - 4 Place de Budapest - CS 92459 - 75436 Paris Cedex 9



Taux d'actualisation et taux d'inflation IAS au 30 Novembre 2023

**Évolution des taux d'actualisation et d'inflation IAS 19
sur les douze derniers mois**

Taux d'actualisation

Zone	EUR				
Source	Indice de référence	RATE:Link*			
Plan	NA	Jubilee	Retirement indemnity	Pension	Pension
Duration au 30/11/2023	11,96	8,00	12,00	12,00	16,00

Évolution depuis le début d'année :

31/12/2022	3,77%	3,86%	3,84%	3,78%	3,72%
30/11/2023	3,65%	3,73%	3,71%	3,69%	3,66%
Différence	-0,12%	-0,13%	-0,13%	-0,09%	-0,06%
Estimation de l'impact DBO	+1%	+1%	+2%	+1%	+1%

Évolution sur le dernier mois :

31/10/2023	4,09%	4,18%	4,20%	4,17%	4,16%
30/11/2023	3,65%	3,73%	3,71%	3,69%	3,66%
Différence	-0,44%	-0,45%	-0,49%	-0,48%	-0,50%
Estimation de l'impact DBO	+5%	+4%	+6%	+6%	+8%

Eurozone Discount Rate depending on plan Type and plan Duration

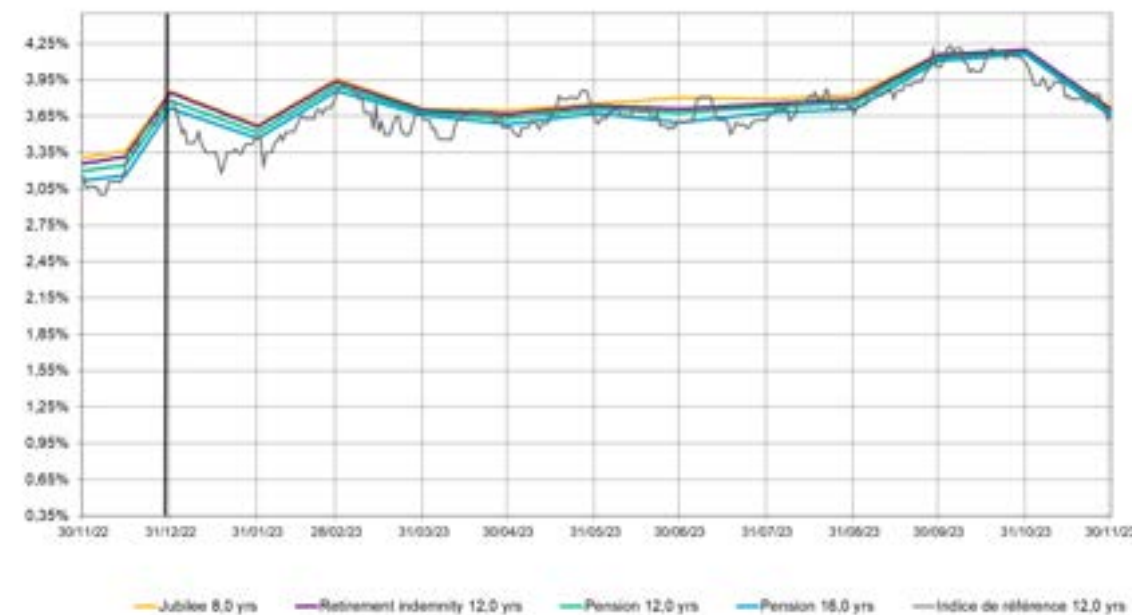

Taux d'inflation

Zone

EUR					
Source	Swap		OAT/OATi		WTW inflation tool
	2,00	15,00	2,00	10,00	
Maturité au 30/11/2023					15,00

Évolution depuis le début d'année :

31/12/2022

30/11/2023

Différence

2,78%	2,58%	0,46%	2,52%	2,43%
2,03%	2,41%	-0,01%	2,36%	2,21%
-0,75%	-0,17%	-0,47%	-0,16%	-0,22%

Évolution sur le dernier mois :

31/10/2023

30/11/2023

Différence

2,51%	2,54%	0,00%	2,58%	2,25%
2,03%	2,41%	-0,01%	2,36%	2,21%
-0,48%	-0,13%	-0,01%	-0,22%	-0,04%

Eurozone Inflation Rate depending plan Maturity

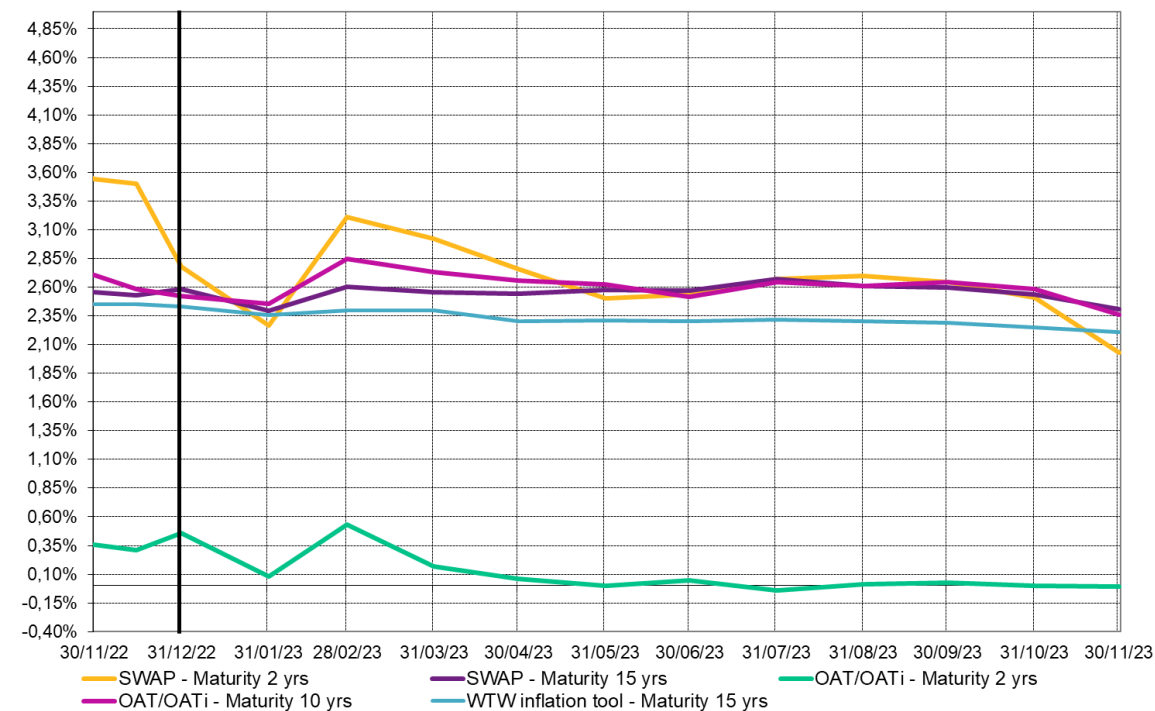

Taux d'actualisation

Zone	GBP					
Source	Indice de référence	RATE:Link - 10-90 curve*			RATE:Link - Ex Gvt backed	
Plan	NA	Pension	Pension	Pension	Pension	Pension
Duration au 30/11/2023	14,42	12,00	16,00	20,00	16,00	20,00

Évolution depuis le début d'année :

31/12/2022	4,77%	4,81%	4,78%	4,75%	4,98%	5,03%
30/11/2023	5,12%	5,14%	5,15%	5,15%	5,36%	5,44%
Différence	+0,35%	+0,33%	+0,37%	+0,40%	+0,38%	+0,41%
Estimation de l'impact DBO	-5%	-4%	-6%	-8%	-6%	-8%

Évolution sur le dernier mois :

31/10/2023	5,60%	5,63%	5,64%	5,65%	5,86%	5,95%
30/11/2023	5,12%	5,14%	5,15%	5,15%	5,36%	5,44%
Différence	-0,48%	-0,49%	-0,49%	-0,50%	-0,50%	-0,51%
Estimation de l'impact DBO	+7%	+6%	+8%	+10%	+8%	+10%

UK Discount Rate depending on plan Type and plan Duration

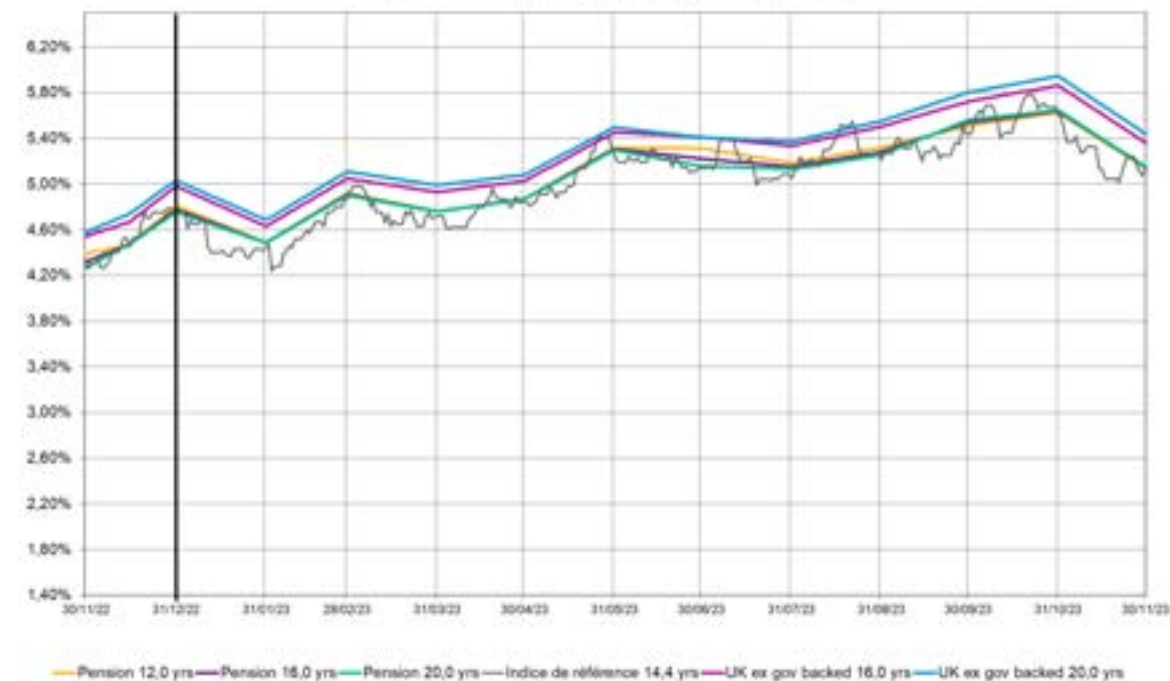

Taux d'inflation

Zone

GBP

Source

	GBP	
	BoE implied inflation	WTW inflation tool
Maturité au 30/11/2023	15,00	15,00

Évolution depuis le début d'année :

31/12/2022

3,50%	3,52%
-------	-------

30/11/2023

3,47%	3,45%
-------	-------

Différence

-0,03%	-0,07%
--------	--------

Évolution sur le dernier mois :

31/10/2023

3,60%	3,58%
-------	-------

30/11/2023

3,47%	3,45%
-------	-------

Différence

-0,13%	-0,13%
--------	--------

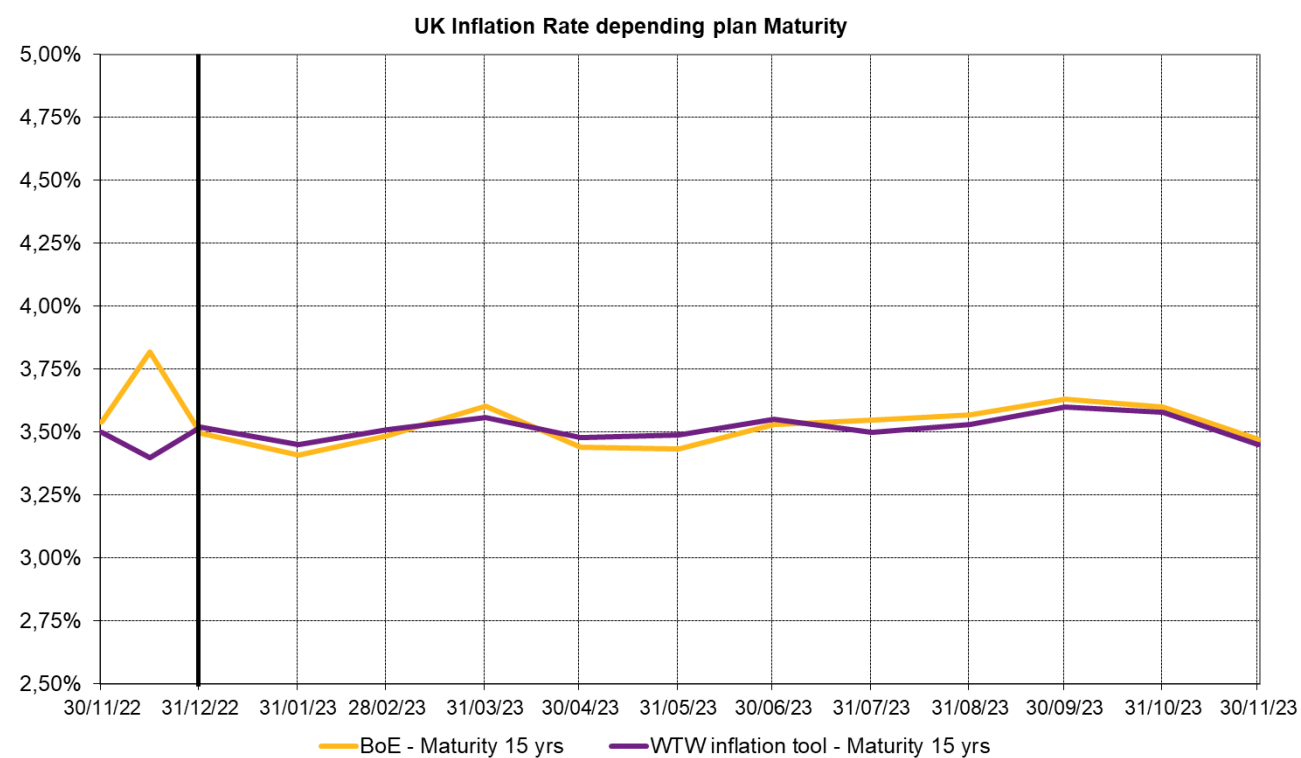

Taux d'actualisation

Zone	USD			
Source	Indice de Référence	RATE:Link*		
Plan	NA	Pension	Pension	Pension
Duration au 30/11/2023	13,77	12,00	16,00	20,00

Évolution depuis le début d'année :

31/12/2022	5,13%	5,40%	5,51%	5,62%
30/11/2023	5,34%	5,57%	5,69%	5,79%
Différence	+0,21%	+0,17%	+0,18%	+0,17%
Estimation de l'impact DBO	-3%	-2%	-3%	-3%

Évolution sur le dernier mois :

31/10/2023	6,10%	6,26%	6,35%	6,43%
30/11/2023	5,34%	5,57%	5,69%	5,79%
Différence	-0,76%	-0,69%	-0,66%	-0,64%
Estimation de l'impact DBO	+10%	+8%	+11%	+13%



A propos de WTW

WTW est un cabinet international de conseil, de courtage et de solutions logicielles qui accompagne ses clients à travers le monde afin de transformer le risque en opportunité de croissance. Ensemble, nous libérons les potentiels.

Pour en savoir plus : www.wtwco.com

WILLIS TOWERS WATSON France

Société de courtage d'assurance et de réassurance - Société par actions simplifiée au capital de 1 432 600 euros. 311 248 637 R.C.S Nanterre.

N° FR 61311248637 - Siège social : 33/34 quai de Dion-Bouton - 92 800 Puteaux - Tél : 01 41 43 50 00 - Télécopie : 01 41 43 55 55

<https://www.wtwco.com/fr-FR/>

Intermédiaire immatriculé à l'ORIAS sous le N° 07 001 707 (<http://www.orias.fr>) Willis Towers Watson France est soumis au contrôle de l'ACPR

(Autorité de Contrôle Prudentiel et de Résolution) - 4 Place de Budapest - CS 92459 - 75436 Paris Cedex 9



Taux d'actualisation et taux d'inflation IAS au 31 Décembre 2023

**Évolution des taux d'actualisation et d'inflation IAS 19
sur les douze derniers mois**

Taux d'actualisation

Zone	EUR				
	Indice de référence	RATE:Link*			
Source					
Plan	NA	Jubilee	Retirement indemnity	Pension	Pension
Duration au 31/12/2023	12,10	8,00	12,00	12,00	16,00
<i>Évolution depuis le début d'année :</i>					
31/12/2022	3,77%	3,86%	3,84%	3,78%	3,72%
31/12/2023	3,17%	3,23%	3,22%	3,19%	3,17%
Différence	-0,60%	-0,63%	-0,62%	-0,59%	-0,55%
Estimation de l'impact DBO	+7%	+5%	+7%	+7%	+9%
<i>Évolution sur le dernier mois :</i>					
30/11/2023	3,65%	3,73%	3,71%	3,69%	3,66%
31/12/2023	3,17%	3,23%	3,22%	3,19%	3,17%
Différence	-0,48%	-0,50%	-0,49%	-0,50%	-0,49%
Estimation de l'impact DBO	+6%	+4%	+6%	+6%	+8%

Eurozone Discount Rate depending on plan Type and plan Duration

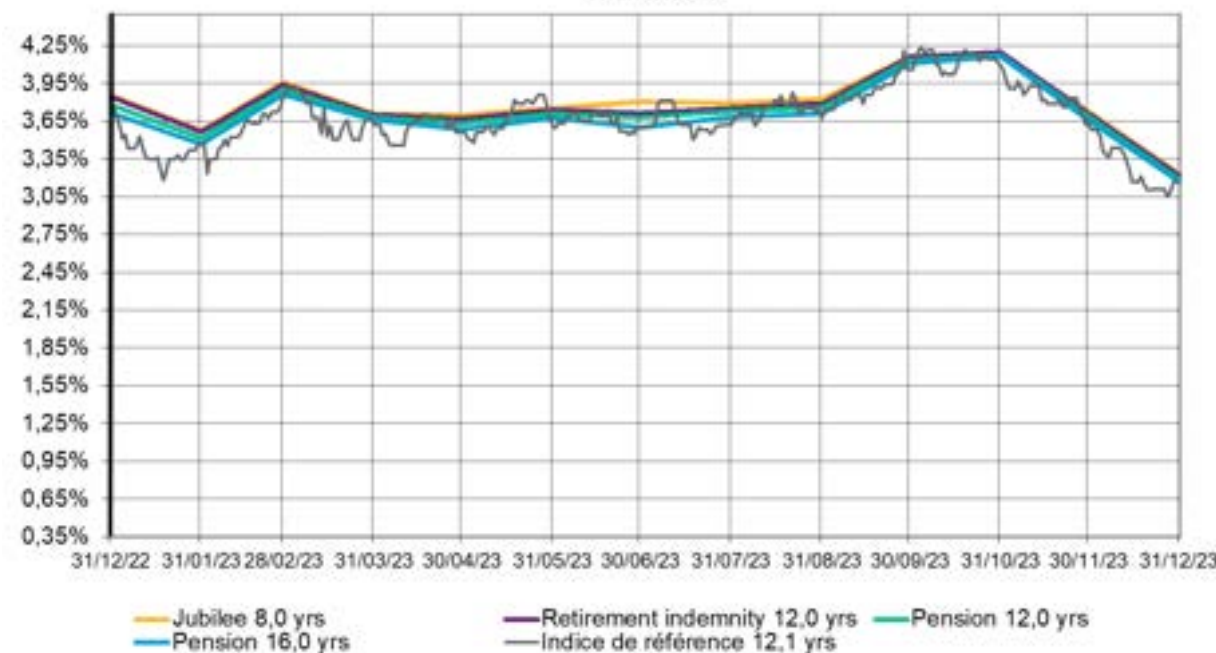

Taux d'inflation

Zone

Source

Maturité au 31/12/2023

Évolution depuis le début d'année :

31/12/2022

31/12/2023

Différence

Évolution sur le dernier mois :

30/11/2023

31/12/2023

Différence

EUR				
Swap		OAT/OATi		WTW inflation tool
2,00	15,00	2,00	10,00	15,00

2,78%	2,58%	0,46%	2,52%	2,43%
1,80%	2,25%	0,12%	2,23%	2,14%
-0,98%	-0,33%	-0,34%	-0,29%	-0,29%

2,03%	2,41%	-0,01%	2,36%	2,21%
1,80%	2,25%	0,12%	2,23%	2,14%
-0,23%	-0,16%	+0,13%	-0,13%	-0,07%

Eurozone Inflation Rate depending plan Maturity

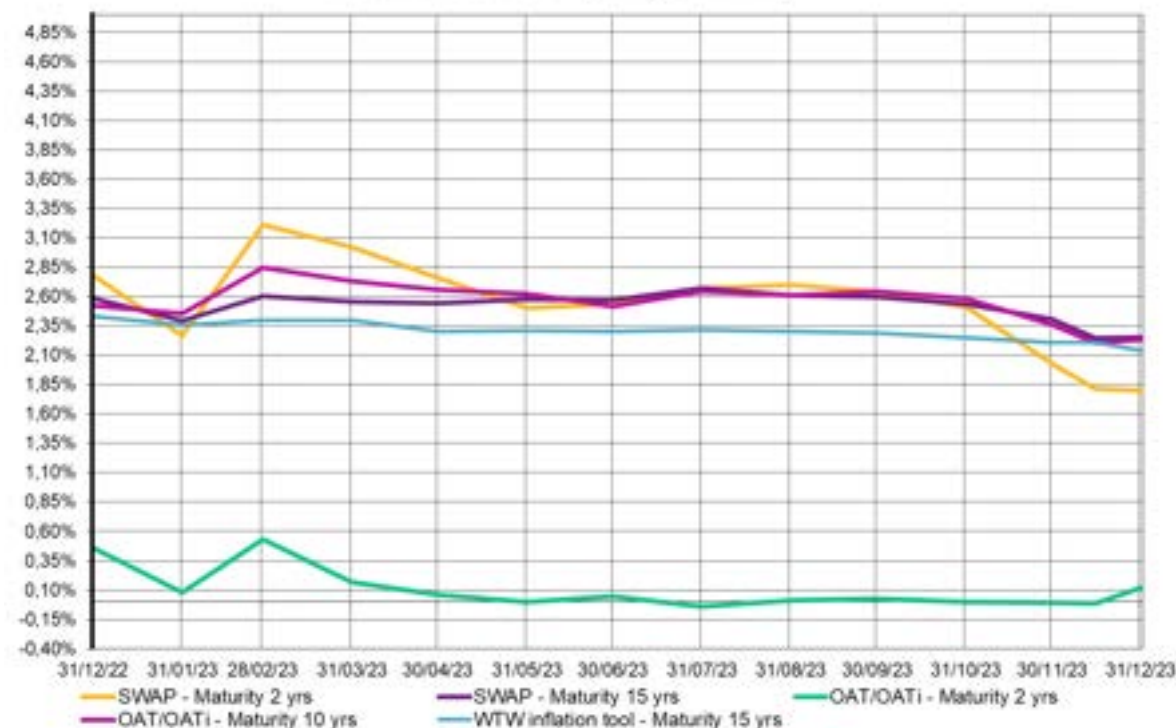

Taux d'actualisation

Zone	GBP					
	Indice de référence	RATE:Link - 10-90 curve*			RATE:Link - Ex Gvt backed	
Source	NA	Pension	Pension	Pension	Pension	Pension
Plan	14,94	12,00	16,00	20,00	16,00	20,00
Duration au 31/12/2023						
<i>Évolution depuis le début d'année :</i>						
31/12/2022	4,77%	4,81%	4,78%	4,75%	4,98%	5,03%
31/12/2023	4,51%	4,48%	4,49%	4,50%	4,73%	4,81%
Différence	-0,26%	-0,33%	-0,29%	-0,25%	-0,25%	-0,22%
Estimation de l'impact DBO	+4%	+4%	+5%	+5%	+4%	+4%
<i>Évolution sur le dernier mois :</i>						
30/11/2023	5,12%	5,14%	5,15%	5,15%	5,36%	5,44%
31/12/2023	4,51%	4,48%	4,49%	4,50%	4,73%	4,81%
Différence	-0,61%	-0,66%	-0,66%	-0,65%	-0,63%	-0,63%
Estimation de l'impact DBO	+9%	+8%	+11%	+13%	+10%	+13%

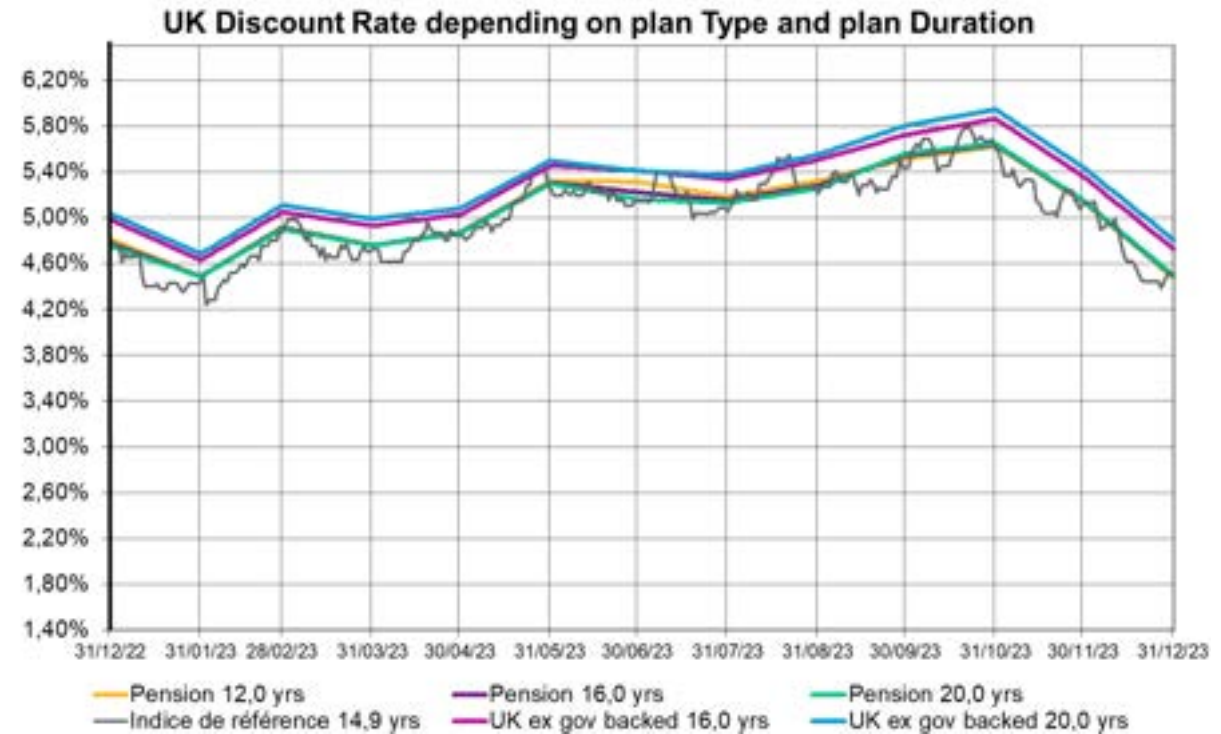

Taux d'inflation

Zone	GBP	
	BoE implied inflation	WTW inflation tool
Source		
Maturité au 31/12/2023	15,00	15,00
<i>Évolution depuis le début d'année :</i>		
31/12/2022	3,50%	3,52%
31/12/2023	3,41%	3,34%
Différence	-0,09%	-0,18%
<i>Évolution sur le dernier mois :</i>		
30/11/2023	3,47%	3,45%
31/12/2023	3,41%	3,34%
Différence	-0,06%	-0,11%

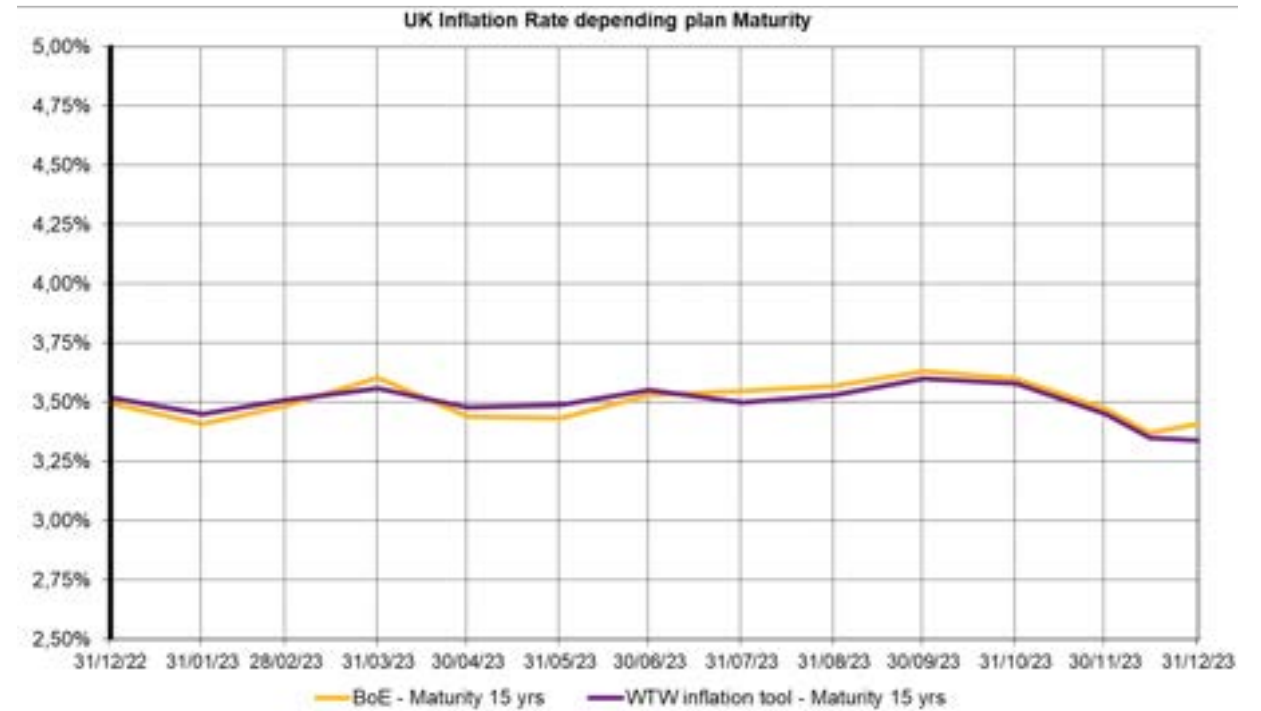

Taux d'actualisation

Zone	USD			
	Indice de Référence	RATE:Link*		
Source	NA	Pension	Pension	Pension
Plan				
Duration au 31/12/2023	14,11	12,00	16,00	20,00

Évolution depuis le début d'année :

31/12/2022	5,13%	5,40%	5,51%	5,62%
31/12/2023	4,89%	5,08%	5,21%	5,31%
Différence	-0,24%	-0,32%	-0,30%	-0,31%
Estimation de l'impact DBO	+3%	+4%	+5%	+6%

Évolution sur le dernier mois :

30/11/2023	5,34%	5,57%	5,69%	5,79%
31/12/2023	4,89%	5,08%	5,21%	5,31%
Différence	-0,45%	-0,49%	-0,48%	-0,48%
Estimation de l'impact DBO	+6%	+6%	+8%	+10%

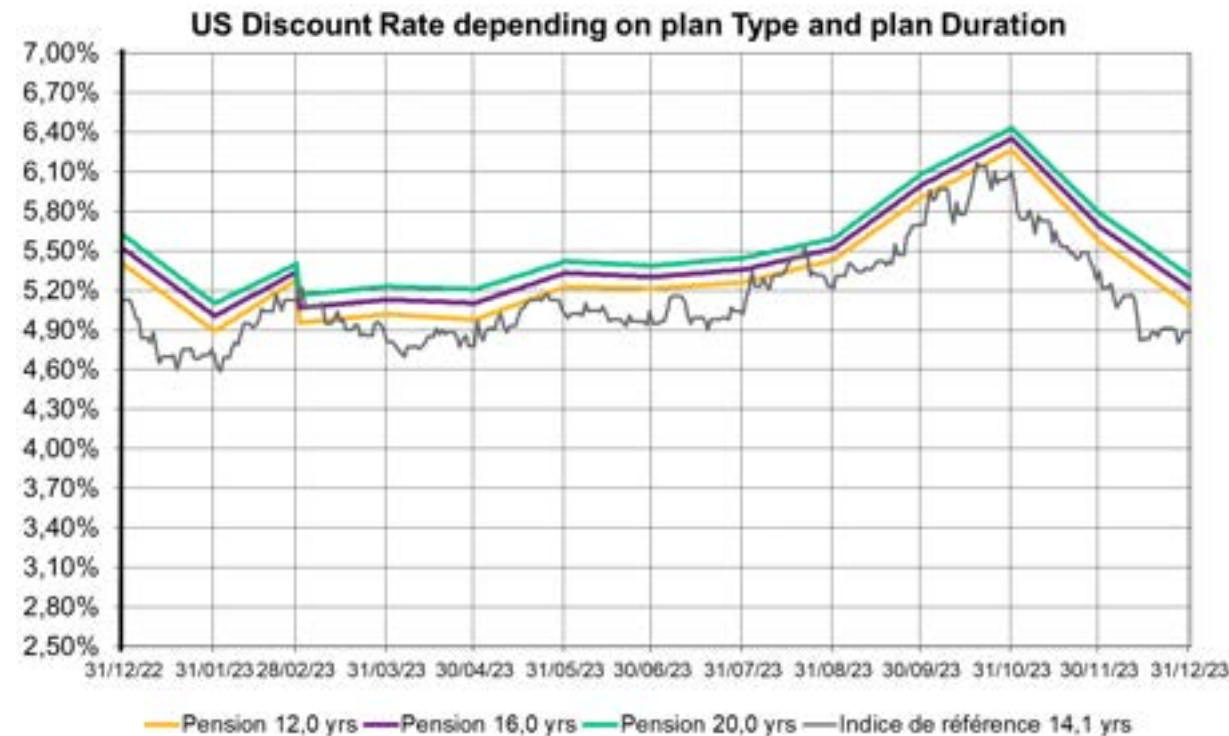

A propos de WTW

WTW est un cabinet international de conseil, de courtage et de solutions logicielles qui accompagne ses clients à travers le monde afin de transformer le risque en opportunité de croissance. Ensemble, nous libérons les potentiels.

Pour en savoir plus : www.wtwco.com

WILLIS TOWERS WATSON France

Société de courtage d'assurance et de réassurance - Société par actions simplifiée au capital de 1 432 600 euros. 311 248 637 R.C.S Nanterre.

N° FR 61311248637 - Siège social : 33/34 quai de Dion-Bouton - 92 800 Puteaux - Tél : 01 41 43 50 00 - Télécopie : 01 41 43 55 55

<https://www.wtwco.com/fr-FR/>

Intermédiaire immatriculé à l'ORIAS sous le N° 07 001 707 (<http://www.orias.fr>) Willis Towers Watson France est soumis au contrôle de l'ACPR (Autorité de Contrôle Prudentiel et de Résolution) - 4 Place de Budapest - CS 92459 - 75436 Paris Cedex 9