



Taux d'actualisation et taux d'inflation IAS au 31 juillet 2024

**Évolution des taux d'actualisation et d'inflation IAS 19
sur les douze derniers mois**

Taux d'actualisation

Zone	EUR				
Source	Indice de référence	RATE:Link*			
Plan	NA	Jubilee	Retirement indemnity	Pension	Pension
Duration au 31/7/2024	11,70	8,00	12,00	12,00	16,00

Évolution depuis le début d'année :

31/12/2023	3,17%	3,23%	3,22%	3,19%	3,17%
31/07/2024	3,38%	3,36%	3,39%	3,38%	3,38%
Différence	+0,21%	+0,13%	+0,17%	+0,19%	+0,21%
Estimation de l'impact DBO	-2%	-1%	-2%	-2%	-3%

Évolution sur le dernier mois :

30/06/2024	3,61%	3,62%	3,62%	3,61%	3,60%
31/07/2024	3,38%	3,36%	3,39%	3,38%	3,38%
Différence	-0,23%	-0,26%	-0,23%	-0,23%	-0,22%
Estimation de l'impact DBO	+3%	+2%	+3%	+3%	+4%

Eurozone Discount Rate depending on plan Type and plan Duration

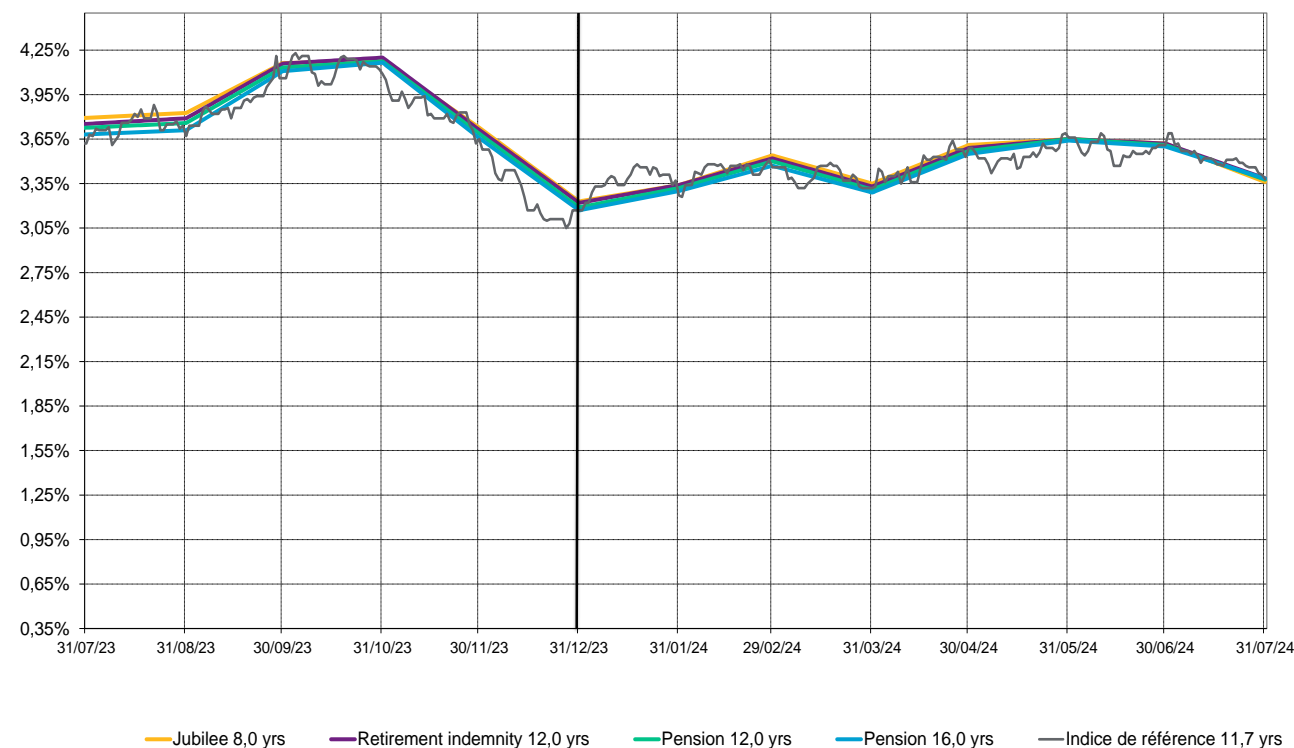

Taux d'inflation

Zone	EUR				
Source	Swap		OAT/OATi		WTW inflation tool
Maturité au 31/7/2024	2,00	15,00	2,00	10,00	15,00

Évolution depuis le début d'année :

31/12/2023	1,80%	2,25%	0,12%	2,23%	2,14%
31/07/2024	1,85%	2,18%	0,33%	2,17%	2,10%
Différence	+0,05%	-0,07%	+0,21%	-0,06%	-0,04%

Évolution sur le dernier mois :

30/06/2024	2,03%	2,31%	0,52%	2,25%	2,13%
31/07/2024	1,85%	2,18%	0,33%	2,17%	2,10%
Différence	-0,18%	-0,13%	-0,19%	-0,08%	-0,03%

Eurozone Inflation Rate depending plan Maturity

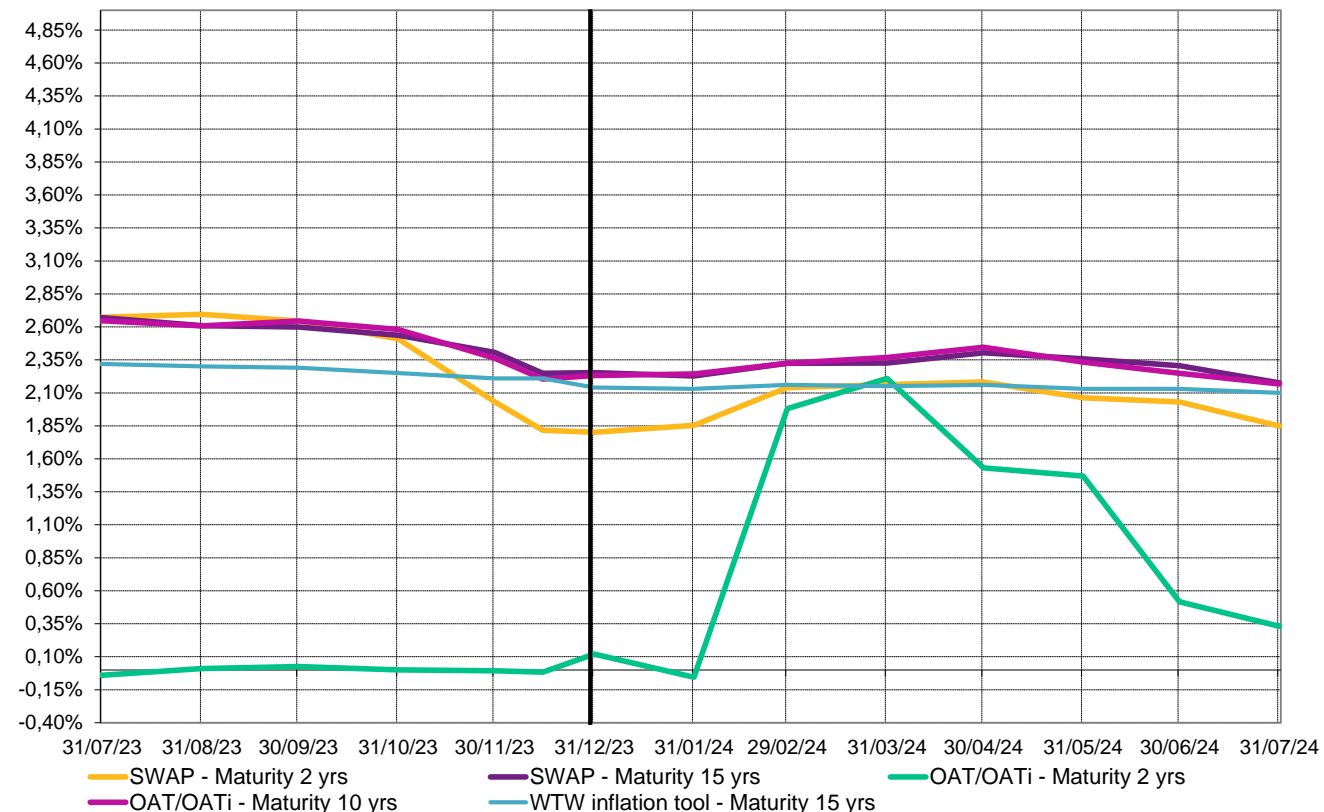

Taux d'actualisation

Zone	GBP					
Source	Indice de référence	RATE:Link - 10-90 curve*			RATE:Link - Ex Gvt backed curve*	
Plan	NA	Pension	Pension	Pension	Pension	Pension
Duration au 31/7/2024	15,09	12,00	16,00	20,00	16,00	20,00

Évolution depuis le début d'année :

31/12/2023	4,51%	4,48%	4,49%	4,50%	4,73%	4,81%
31/07/2024	4,96%	4,92%	4,96%	4,99%	5,12%	5,21%
Différence	+0,45%	+0,44%	+0,47%	+0,49%	+0,39%	+0,40%
Estimation de l'impact DBO	-7%	-5%	-8%	-10%	-6%	-8%

Évolution sur le dernier mois :

30/06/2024	5,13%	5,10%	5,12%	5,12%	5,29%	5,36%
31/07/2024	4,96%	4,92%	4,96%	4,99%	5,12%	5,21%
Différence	-0,17%	-0,18%	-0,16%	-0,13%	-0,17%	-0,15%
Estimation de l'impact DBO	+3%	+2%	+3%	+3%	+3%	+3%

UK Discount Rate depending on plan Type and plan Duration

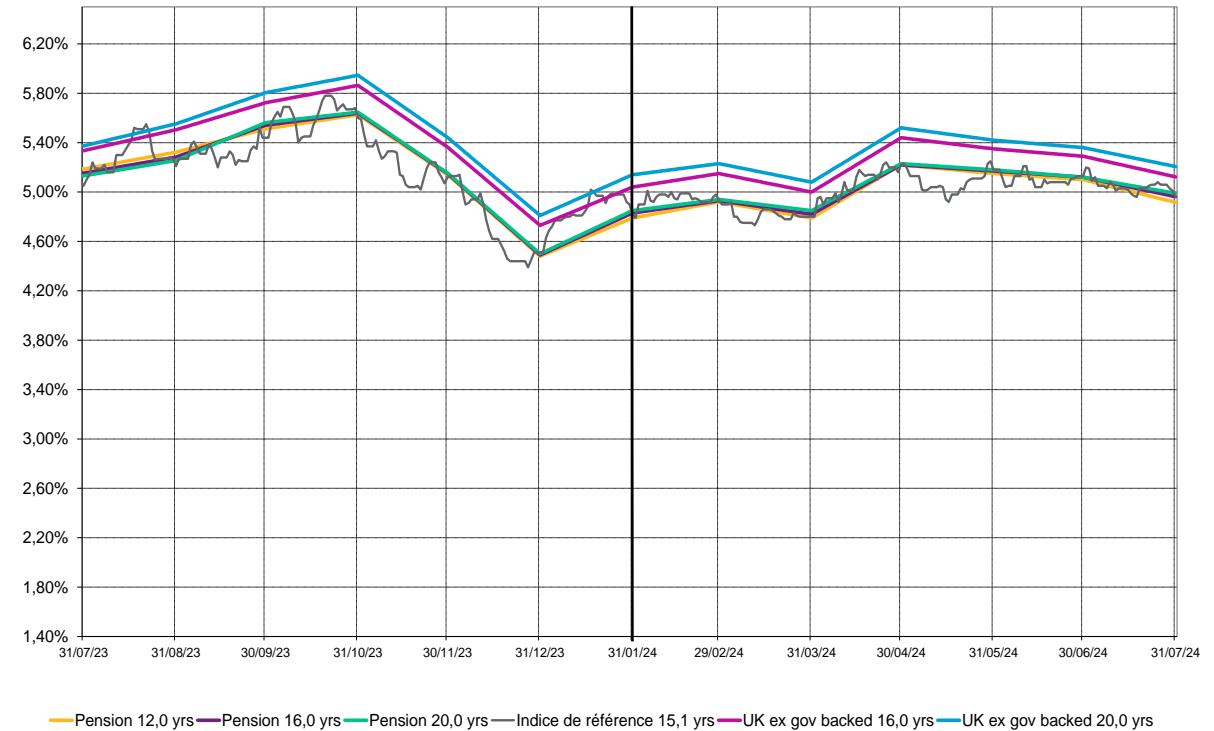

Taux d'inflation

Zone	GBP	
Source	BoE implied inflation	WTW inflation tool
Maturité au 31/7/2024	15,00	15,00

Évolution depuis le début d'année :

31/12/2023	3,41%	3,34%
31/07/2024	3,44%	3,43%
Différence	+0,03%	+0,09%

Évolution sur le dernier mois :

30/06/2024	3,50%	3,45%
31/07/2024	3,44%	3,43%
Différence	-0,06%	-0,02%

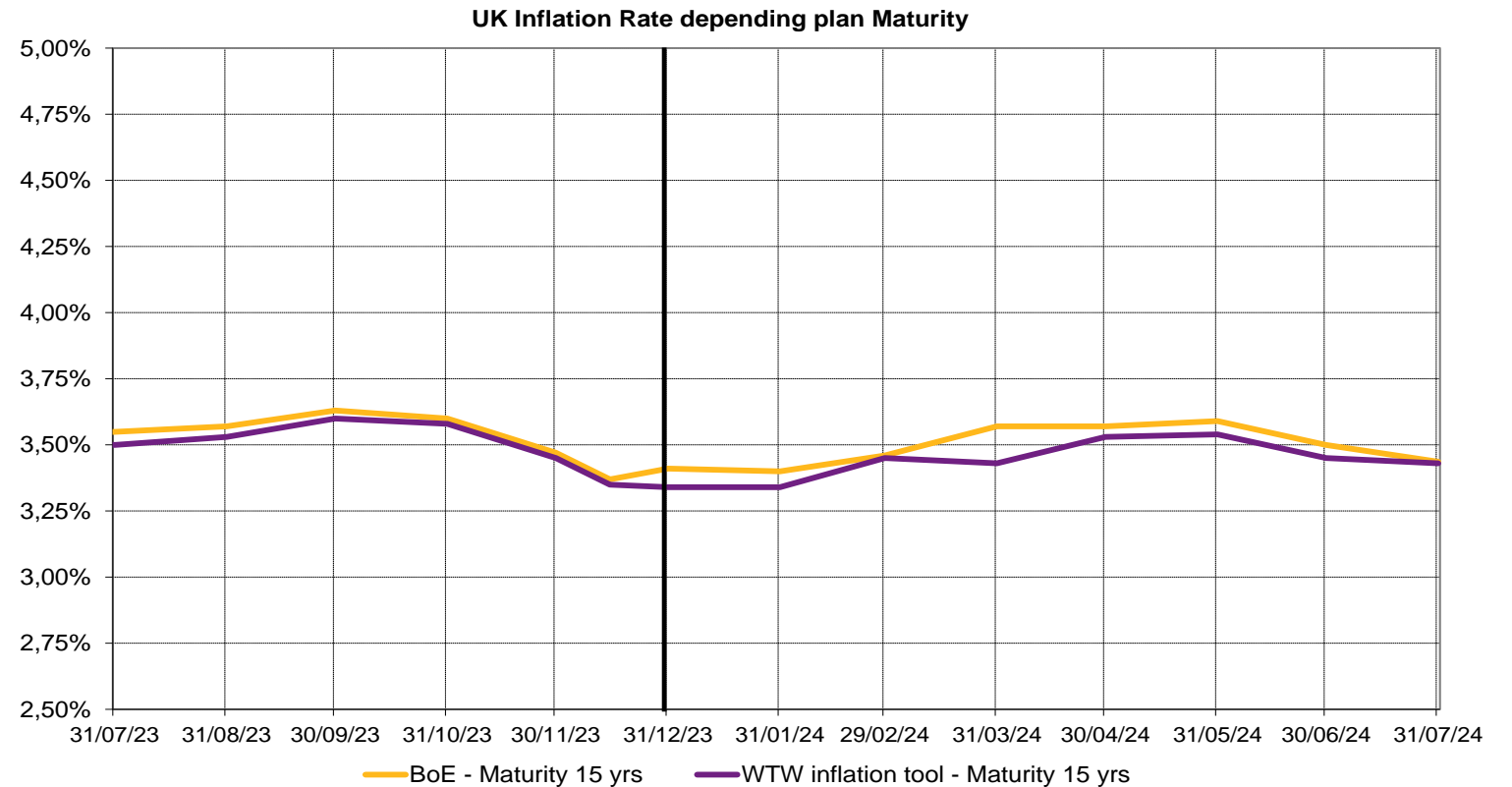

Taux d'actualisation

Zone

Source

Plan

Durée au 31/7/2024

Évolution depuis le début d'année :

31/12/2023

31/07/2024

Différence

Estimation de l'impact DBO

Évolution sur le dernier mois :

30/06/2024

31/07/2024

Différence

Estimation de l'impact DBO

		USD			
Indice de Référence		RATE:Link*			
NA		Pension	Pension	Pension	
Durée au 31/7/2024		13,80	12,00	16,00	20,00

4,89%	5,08%	5,21%	5,31%
5,21%	5,25%	5,38%	5,47%
+0,32%	+0,17%	+0,17%	+0,16%
-4%	-2%	-3%	-3%

5,42%	5,49%	5,58%	5,66%
5,21%	5,25%	5,38%	5,47%
-0,21%	-0,24%	-0,20%	-0,19%
+3%	+3%	+3%	+4%

US Discount Rate depending on plan Type and plan Duration

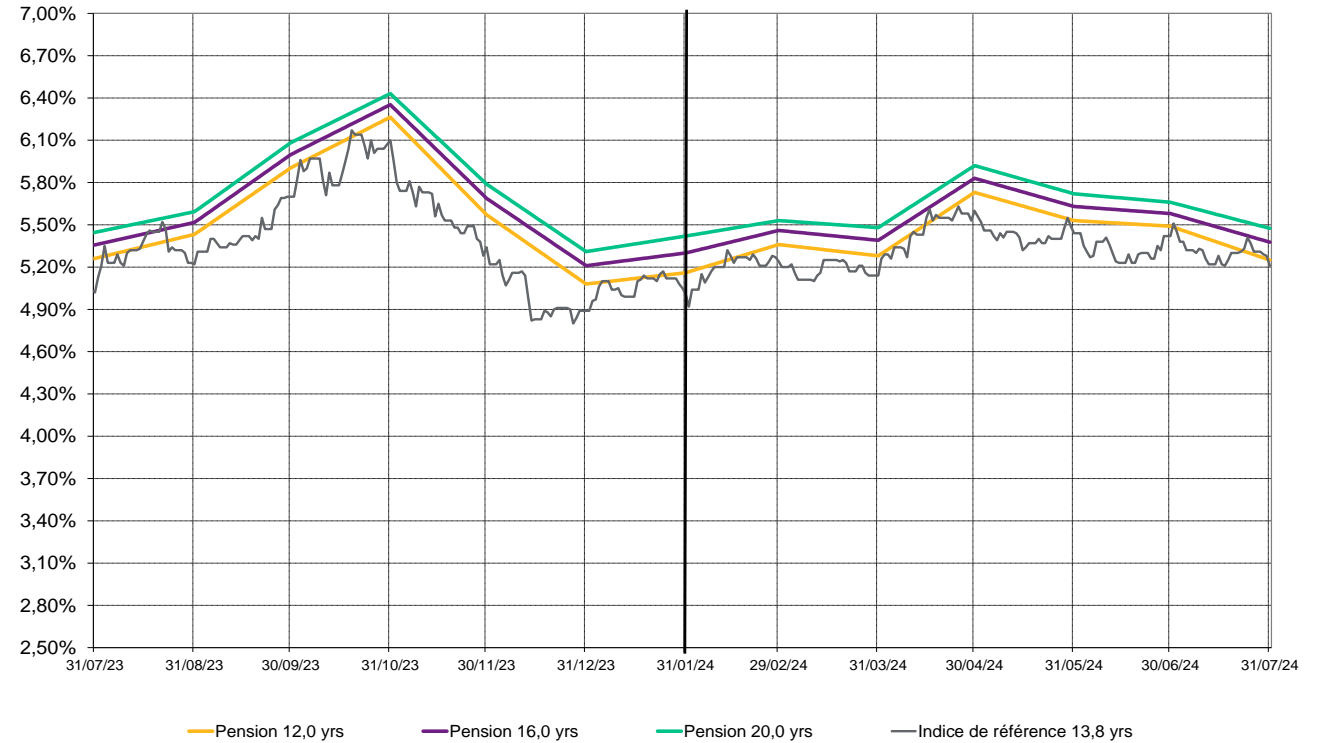

A propos de WTW

WTW est un cabinet international de conseil, de courtage et de solutions logicielles qui accompagne ses clients à travers le monde afin de transformer le risque en opportunité de croissance. Ensemble, nous libérons les potentiels.

Pour en savoir plus : www.wtwco.com

WILLIS TOWERS WATSON France

Société de courtage d'assurance et de réassurance - Société par actions simplifiée au capital de 1 432 600 euros. 311 248 637 R.C.S Nanterre.

N° FR 61311248637 - Siège social : 33/34 quai de Dion-Bouton - 92 800 Puteaux - Tél : 01 41 43 50 00 - Télécopie : 01 41 43 55 55

<https://www.wtwco.com/fr-FR/>

Intermédiaire immatriculé à l'ORIAS sous le N° 07 001 707 (<http://www.orias.fr>) Willis Towers Watson France est soumis au contrôle de l'ACPR (Autorité de Contrôle Prudentiel et de Résolution) - 4 Place de Budapest - CS 92459 - 75436 Paris Cedex 9